

XVI Sesión Ordinaria

## Grupo Interinstitucional y Multidisciplinario

**Acciones de Emergencia de la Declaratoria de la  
Alerta por Violencia contra las Mujeres  
de la Ciudad de México (DAVM)**



GOBIERNO DE LA  
CIUDAD DE MÉXICO

---

Avance de las acciones de  
por violencia contra las mujeres  
en la Ciudad de México

## AE 2. Creación del Banco de ADN para Uso Forense de la Ciudad de México



GOBIERNO DE LA  
CIUDAD DE MÉXICO

Actividad	Meta	Avance	Observación
Concluir la construcción del Banco de ADN para uso forense de la CDMX	100% de construcción	<b>Cumplido</b>	
Equipar el Banco de ADN para uso forense de la CDMX	100% de equipamiento		Verificación de la ubicación del equipo instalado
Capacitar al 14% del personal pericial que estará adscrito al laboratorio en genética forense en materia del Sistema de Gestión de la Calidad (4 peritos)	4 peritos capacitados	<b>Cumplido</b>	
Cumplir con el Sistema de Gestión de la Calidad (SGC) para desarrollar los procedimientos específicos del Laboratorio de Genética Forense, la capacitación y la implementación del Sistema de Gestión de la calidad en este laboratorio por parte de la CGIFSP	100% del SGC implementado		
Puesta en marcha del Banco de ADN para uso forense	Laboratorio operando al 100%		
Acreditación del Laboratorio de Genética Forense por parte de la Entidad Mexicana de Acreditación A.C. (EMA) para que se reconozca su competencia técnica y confiabilidad en las funciones que desempeñará	1 acreditación		



**Fachada del Banco de ADN**



**Acceso a las áreas del Laboratorio**



**Área de recepción**



**Área de recepción**

---

Avance de las acciones de  
por violencia contra las mujeres  
en la Ciudad de México

## **AE 4. Certificación de ministerios públicos, asesores jurídicos y peritos en la atención de mujeres víctimas de violencia**



GOBIERNO DE LA  
CIUDAD DE MÉXICO

Actividad	Meta	Avance	Observación
Elaborar el Modelo de Atención Integral a Víctimas (MAIV)	1 MAIV concluido	<b>Concluido</b>	
Elaborar del programa de formación en el MAIV	1 programa de formación del MAIV concluido		Preparación de la capacitación a todo el personal sustantivo y a perfiles afines, la cual iniciará tentativamente en julio de este año.
Formación del personal ministerial y pericial en el MAIV	100% del personal ministerial y pericial capacitado en el MAIV		
Elaborar el programa de especialización para la elaboración de dictámenes periciales con perspectiva de género	1 programa de especialización concluido		Actualmente se elaboran los contenidos.
Implementar del curso de especialización para personal de psicología de servicios periciales	1 curso de especialización implementado		

---

Avance de las acciones de  
por violencia contra las mujeres  
en la Ciudad de México

## **AE 7. Mejora de espacios físicos y de atención a mujeres en la procuración de justicia para una atención más rápida, cálida y digna**



GOBIERNO DE LA  
CIUDAD DE MÉXICO

## AE 7. Mejorar los espacios físicos y de atención a mujeres en la procuración de justicia para una atención más rápida, cálida y digna. Fiscalía General de Justicia.

Actividad	Meta	Avance	Observaciones
Modificación de las ludotecas en las Fiscalías de Investigación Territorial de Coyoacán, Cuajimalpa, Iztacalco, Magdalena Contreras, Miguel Hidalgo, Milpa Alta y Tláhuac conforme a las observaciones realizadas por el DIF-CDMX	7 ludotecas intervenidas 7 ludotecas operando		
Verificación por parte del Instituto de las Personas con Discapacidad en las Fiscalías de Investigación en Coyoacán, Cuajimalpa, Iztacalco, Magdalena Contreras, Miguel Hidalgo, Milpa Alta y Tláhuac	7 dictámenes de verificación		Los días 8, 9, 15 y 16 de abril personal de INDISCAPACIDAD visitó los inmuebles de las Fiscalías.
Adecuación de las agencias de las Fiscalías de Investigación Territorial para que cuenten con ajustes razonables para la atención de personas con discapacidad	100% de las agencias con adecuaciones de accesibilidad		
Capacitación al personal de las Fiscalías de Investigación Territorial relativo a la sensibilización en el trato de las personas con discapacidad	100% personal capacitado		Se recibieron constancias de personal que acreditó el curso-taller "Toma de Conciencia e Inclusión"
Elaboración de un directorio braille con el apoyo del INDISCAPACIDAD	1 directorio en braille concluido		
Elaboración de un mapa háptico con la colaboración del INDISCAPACIDAD	1 mapa háptico concluido		
Adecuación de los espacios para que todas las Abogadas de las Mujeres cuenten con un espacio adecuado para ofrecer a las mujeres, adolescentes y niñas víctimas una atención discreta, cálida, digna y con perspectiva de género.	100% de espacios adaptados	22% de espacios adaptados	



---

Avance de las acciones de  
por violencia contra las mujeres  
en la Ciudad de México

# AE 1. Creación de Registro Público de Agresores Sexuales



GOBIERNO DE LA  
CIUDAD DE MÉXICO

Actividad	Meta	Avance	Observaciones
Sitio público en funcionamiento y disponible para la población	Portal público funcional	100%	Concluido con primeros 45 registros
Lineamientos para la operación de la plataforma	Creación de lineamientos		
Decreto por el que se reforman, adicionan y derogan diversas disposiciones del Reglamento de la «Ley de Acceso de las Mujeres a una Vida Libre de Violencia del Distrito Federal».	Decreto publicado	40%	Gestión adicional a la publicación del Registro de Agresores Sexuales.

---

Avance de las acciones de  
por violencia contra las mujeres  
en la Ciudad de México

# AE 3. Fortalecer las Unidades de Atención y Prevención de la Violencia de Género, Lunas



GOBIERNO DE LA  
CIUDAD DE MÉXICO

Actividad	Meta	Avance	Observaciones
Realizar diagnóstico sobre las condiciones de la infraestructura de las Unidades Territoriales de Atención y Prevención de la Violencia –LUNAS-	19 diagnósticos		La SEMUJERES y la Secretaría de Obras, realizaron el recorrido diagnóstico en las LUNAS Benito Juárez y Azcapotzalco. Inversión aproximada para reacondicionamiento de espacios o mantenimiento a las Lunas Benito Juárez y Azcapotzalco es de 8.3 millones de pesos
Planos de la Secretaría de Obras y Servicios para el reacondicionamiento de espacios o mantenimiento a las Lunas	19 Planos autorizados	19 planos arquitectónicos autorizados para la propuesta de rehabilitación y/o readecuación.	Se firmaron los planos para el reacondicionamiento o mantenimiento de las LUNAS
Reacondicionamiento los espacios o dar mantenimiento a Lunas	19 Lunas reacondionadas		Estimado de avance: Álvaro Obregón: 20 % Coyoacán: 25% Cuajimalpa: 10% Magdalena Contreras: 15% Tlalpan: 10%
Rediseño y publicación el Modelo de Atención Integral (MAI) para Lunas, con la finalidad de que contemple la atención telefónica	1 MAI para Lunas publicado	85% de avance del Modelo de Atención Integral de las LUNAS.	Se le incorpora el procedimiento y ruta de atención telefónica y revisa estilo.

Actividad	Meta	Avance	Observaciones
Creación de Unidad de Detección, Atención y Seguimiento a casos en situación de violencia con nivel de riesgo feminicida y consolidación de la estrategia	1 Unidad creada		Ya se realizaron las entrevistas a las profesionistas candidatas a formar parte de la Unidad de Detección, Atención y Seguimiento a casos en situación de violencia con nivel de riesgo feminicida, los fines de semana.
Apertura de una casa de pernocta para atención de casos de emergencia	1 casa de pernocta funcionando	Obra concluida	Con PAIMEF 2021 se contratarán trabajadoras sociales y enfermeras para el cuidado de las mujeres y de sus hijas e hijos que sean usuarias de la casa de pernocta. La atención psicológica y orientación jurídica la proporcionará personal de las LUNAS.

---

Avance de las acciones de  
por violencia contra las mujeres  
en la Ciudad de México

## AE 5. Incrementar el número de senderos seguros del Programa “Camina Libre, Camina Segura”



GOBIERNO DE LA  
CIUDAD DE MÉXICO

Actividad	Meta	Avance	Observaciones
Realizar intervenciones en 132 Senderos Seguros en vialidades primarias para la prevención de la violencia contra las mujeres	132 senderos intervenidos		44 senderos en proceso
Apoyar proyectos ciudadanos de mejoramiento y rescate de espacios públicos ubicados en barrios, colonias, pueblos y unidades habitacionales para generar senderos seguros en vialidades secundarias	167 proyectos financiados	Se iniciaron 10 proyectos de los programados para 2021.	Al mes de marzo se han concluido <b>110</b> senderos del Programa 2020
Verificar la funcionalidad y mantenimiento de 1,154 tótems instalados	1,154 tótems funcionando		

## Programa 2021

### Criterios:

1. Información de Registro por tipo de delitos de violencia de género
2. Áreas de alta confluencia peatonal para transporte público (interconexiones)
  - Metro, Metrobús, RTP (Atenea)
  - Cablebús, Trolebús elevado
3. Áreas con equipamiento urbano insuficiente y con deterioro
4. Áreas potenciales para uso como espacio público

No. de senderos: 132

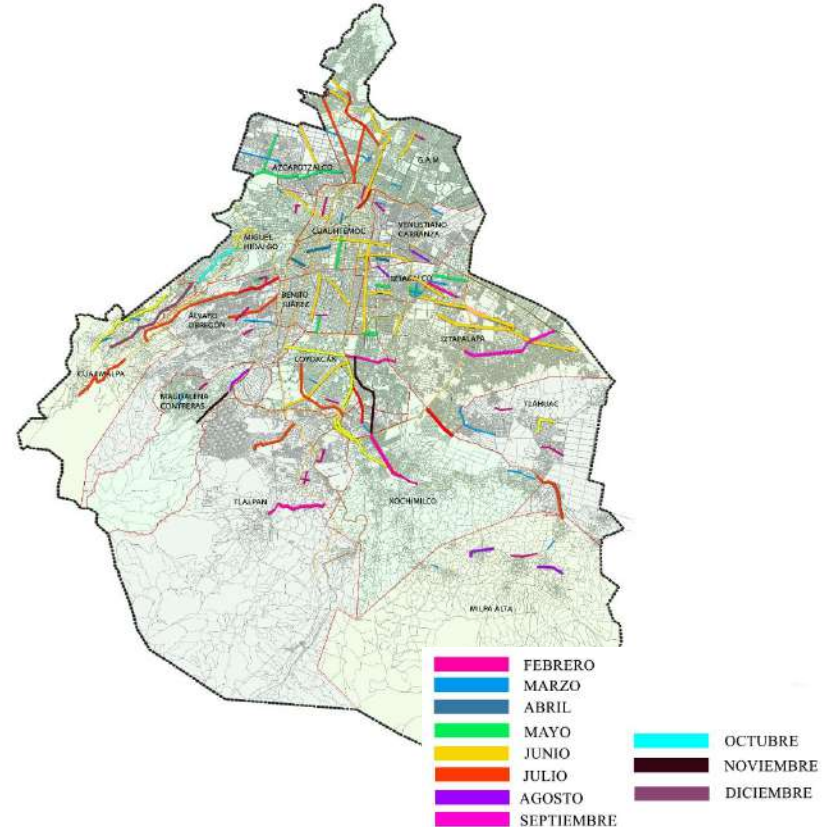



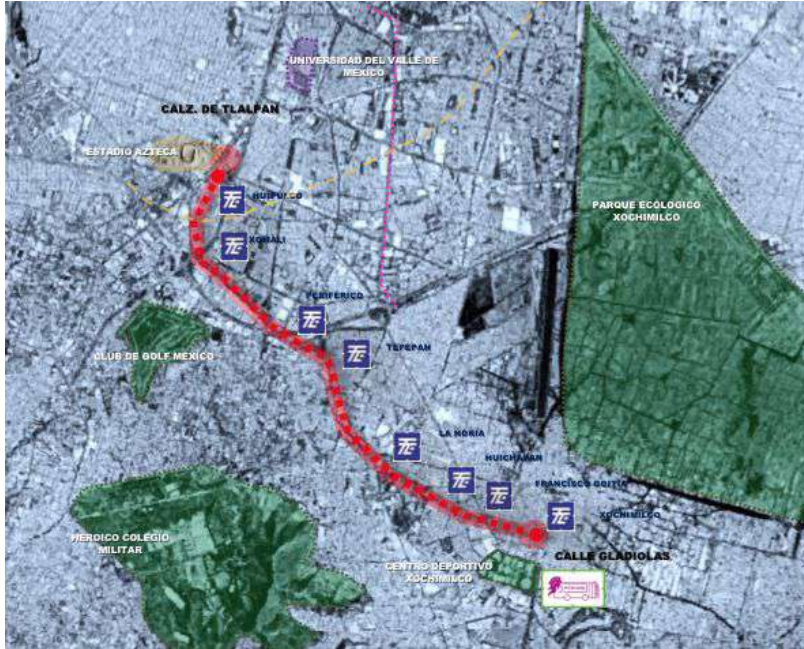

## SENDERO SEGURO TREN LIGERO

PERIODO DE EJECUCIÓN: 01 febrero a 04 de marzo 2021

tramo: Gladiolas a Calzada de Tlalpan

LONGITUD **6.0Km**

CONEXIÓN CON TRANSPORTE

 RTP ATENEA RUTA 47 A, 142, 143

 TREN LIGERO





## SENDERO SEGURO AV. ERMITA IZTAPALAPA

PERIODO DE EJECUCIÓN: Mayo – Septiembre 2021

LONGITUD 7.8Km

tramo: Constitución de 1917 a Cetrám de Santa Martha

### CONEXIÓN CON TRANSPORTE

 L8 y LA  RTP ATENEA RUTA 46C, 165A, 57A, 57C

 L2  TROLEBUS ELEVADO

- Migración a tecnología led
- Colocación de infraestructura interpostal
- Colocación de puntas de poste
- Sustitución de banquetas y guarniciones con Cruces peatonales
- Murales artísticos
- Pintura fachadas
- Botones de emergencia

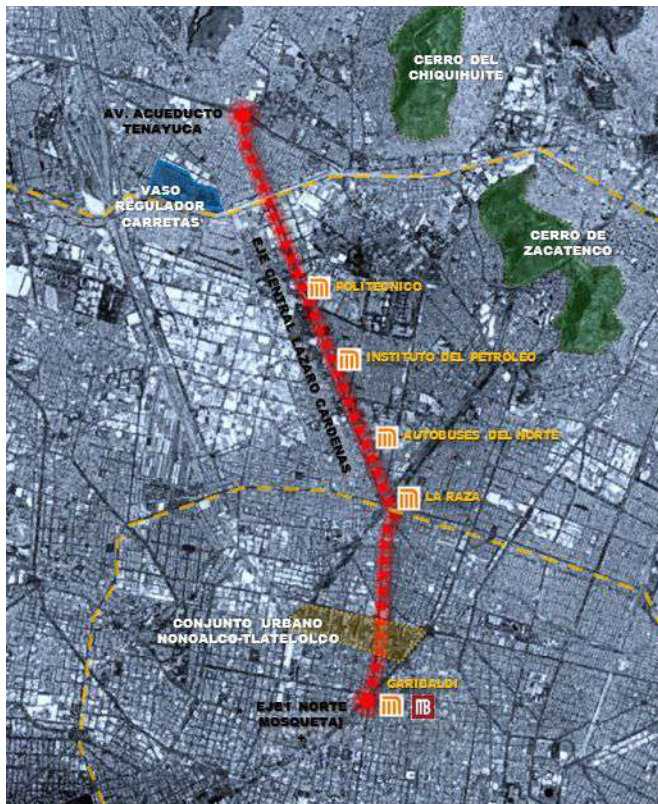

## SENDERO SEGURO EJE CENTRAL - NORTE

PERIODO DE EJECUCIÓN: abril a julio 2021

tramo: Eje 1 Norte a Acueducto de Guadalupe

M2 DE INTERVENCIÓN

LONGITUD **9.8Km**

CONEXIÓN CON TRANSPORTE

 L5, L8 y LB  L7  RTP ATENEA RUTA 23, 25, 103





SENDEROS SEGUROS CONCLUIDOS 2020						
TRAMO	ALCALDÍA	COLONIA	SENDERO	TRAMO	DISTANCIA (km)	INTERCONEXIONES
1	VENUSTIANO CARRANZA	MORELOS	DIAG. CIRCUNVALACIÓN	DE EDUARDO MOLINA A AV. DEL TRABAJO	1	RTP ATENEA RUTA 33, 37
2	ÁLVARO OBREGÓN	ACUEDUCTO	AV. DE LAS TORRES	CALZADA DE LAS MINAS A SUR 122	1.1	METRO L2
3	BENITO JUÁREZ	STA. CRUZ ATOYAC	AV. MUNICIPIO LIBRE	DE AV. UNIVERSIDAD A PARQUE DE LOS VENADOS	1.00	METRO L12 Y L3, METROBUS L3, ATENEA RUTA 1D, 52C, 120
4	TLÁHUAC	LA HABANA	REFORMA AGRARIA	DE AV TLÁHUAC A CALLE HABANA	1.65	METRO L12
5	GUSTAVO A. MADERO	ACUEDUCTO DE GUADALUPE	AV. VENTISCA	BLVRD. DEL TEMOLUCO A AV. LAS BRISAS	0.210	METROBUS L3
6	MÁGDALENA CONTRERAS	BARROS SIERRA	AV. SAN BERNABÉ	DE EMILIANO ZAPATA A SUPER VÍA PONIENTE	0.80	RTP ATENEA RUTA 128
7	GUSTAVO A. MADERO	SAN FELIPE DE JESÚS	AV. 5 DE MAYO	DE AV. CENTENARIO A AV. EDUARDO MOLINA	0.650	METROBUS L5
8	XOCHIMILCO	BARRIO DE SAN PEDRO Y SAN JERÓNIMO	CAMINO A NATIVITAS	DE AV. 16 DE SEPTIEMBRE A CALLE DEL MERCADO	1.30	RTP ATENEA RUTA 47A, 142, 143
9	ÁLVARO OBREGÓN	OLIVAR DEL CONDE 2DA SECCIÓN	AV. MIGUEL HIDALGO	DE AV. SANTA LUCÍA A ERNESTO P. URUCHURTU – AV SANTA LUCÍA.	1.4	METRO L1
10	CUAUHTÉMOC	PERALVILLO Y EXHIPODROMO DE PERALVILLO	CALLE FRANCISCO CONSTANTINO	CTO, INTERIOR ( METRO MISTERIOS); A MANUEL GONZALEZ	1	METRO L5
11	CUAJIMALPA	CUAJIMALPA DE MORELOS	AV. PUERTO MÉXICO	DE LOMA DEL PADRE A 2DA CERRADA PUERTO MÉXICO	0.550	RTP ATENEA RUTA 34B
12	CUAUHTÉMOC	STA. MARÍA LA RIBERA	CALLE NARANJO	DE RICARDO FLORES MAGÓN A AV. RIBERA DE SAN COSME	1.60	METRO L2
13	TLALPAN	SAN PEDRO MARTIR	CALLE CEDRAL	DE CALLE LA MORA A PIONEROS	1.40	RTP ATENEA RUTA 134D
14	COYOACÁN	SANTA ÚRSULA	AV. SANTA ÚRSULA	DE CALLE LAS FLORES A CALLE SAN GUILLERMO	1.6	METRO L3 RTP ATENEA RUTA 134 DY 13° C
15	ÁLVARO OBREGÓN	PARQUE LAS ÁGUILAS	CALLE CERRO Y AV. LAS AGUILAS	DE CALLE MESETA A ROMULO O'FARRIL	0.950	METRO L1
16	MILPA ALTA	VILLA MILPA ALTA SANTA MARTHA	BOULEVARD NUEVO LEÓN PUENTE	AV. JALISCO A AV. AGUSCALIENTES	1.00	RTP ATENEA RUTA 143
17	MILPA ALTA	VILLA MILPA ALTA	BOULUVEVARD NUEVO LEÓN PUENTE	CALLE AGUSCALIENTES A CALLE CORDOVA	1.04	RTP ATENEA RUTA 143
18	TLÁHUAC	SANTIAGO NORTE SAN MIGUEL ZAPOTITLA	SAN RAFAEL ATLIXCO	DE MANUEL M. LÓPEZ A DEL TRABAJO	1.5	METRO L12



SENDEROS SEGUROS (CONCLUIDOS 2020)						
TRAMO	ALCALDÍA	COLONIA	SENDERO	TRAMO	DISTANCIA (km)	INTERCONEXIONES
19	TLALPAN	SAN ANDRÉS TOTOLTEPEC-- SAN PEDRO MARTIR	CALLE 5 DE MAYO	DE CARRETERA FEDERAL A CUERNAVACA A CALLE DEL ROSAL	1.00	RTP ATENEA RUTA 47 A, 134D
20	TLALPAN	SAN ANDRÉS TOTOLTEPEC	CALLE REFORMA	DE CARRETERA FEDERAL A CUERNAVACA A EMILIANO ZAPATA	1.23	RTP ATENEA RUTA 47 A, 134D
21	MIGUEL HIDALGO	ANÁHUAC I	CALLE LAGUNA DEL CARMEN Y LAGO DE TEXCOCO	CALLE LAGUNA DEL CARMEN DE COLEGIO SALECIANO A LAGO DE TEXCOCO Y CALLE LAGO DE TEXCOCO DE FERROCARRIL DE CUERNAVACA A MARINA NACIONAL	0.800	METRO L2, RTP ATENEA RUTA 11A
22	IZTACALCO	INFONAVIT IZTACALCO	CANAL DE TEZONTLE	FRANCISCO DEL PASO Y TRONCOSO A CALLE NOPAL	1.00	METRO L8, RTP ATENEA RUTA 39
23	CUAJIMALPA	2DA SECCIÓN	CALLE SAN JOSÉ DE LOS CEDROS	DE AV. JESUS DEL MONTE A AV. GRAL. FRANCISCO VILLAREAL	1.02	RTP ATENEA RUTA 34B
24	TLALPAN	SAN BARTOLO EL CHICO, NARCISO MENDOZA	AV. DIVISIÓN DEL NORTE	DE GLORIETA DE VAQUERITOS A HACIENDA DE HUEYAPAN	1.00	RTP ATENEA RUTA 47A, 143
25	MIGUEL HIDALGO	PENSIL Y SAN JUANICO	LAGO ERNE	RIO SAN JOAQUÍN A LAGO GRAN OSO	1.00	METRO L7
26	VENUSTIANO CARRANZA	PENSADOR MEXICANO	AV. TAHEL	AV. OCEANIA A AV. TEXCOCO	1.00	METRO L5, RTP ATENEA RUTA 43
27	ÁLVARO OBREGÓN	LOMAS DE PLATEROS	AV. CENTENARIO	DE CALLE 11 A GUADALUPE HIDALGO	1.00	RTP ATENEA RUTA 1D
28	ÁLVARO OBREGÓN	LOMAS DE PLATEROS	AV. CENTENARIO	GUADALUPE HIDALGO A CALLE MIXCOAC	1.02	RTP ATENEA RUTA 1D
29	MILPA ALTA	SAN ANTONIO TECOMITL/TECOXPA	SAN ANTONIO TECOMITL/TECOXPA (AV. MORELOS Y AV. HIDALGO NTE.)	AV. MORELOS A BOULEVARD JOSE LÓPEZ PORTILLO SUR DEPORTIVO TECOXPA	1.28	RTP ATENEA RUTA 34B
30	XOCHIMILCO	SANTIAGO TULYEHUALCO	AV. AQUILÉS SERDÁN (DEPORTIVO POPULAR TULYEHUALCO)	DE CALLE AMARANTO A CALLE JOSEFA ORTÍZ DE DOMÍNGUEZ	1.00	RTP ATENEA RUTA 143
31	XOCHIMILCO	SAN LUIS TLAXIALTEMACO	AV. AÑO DE JUÁREZ	DE CALLE AMARANTO A CANAL NACIONAL DE CHALCO A AMECAMECA	1.03	RTP ATENEA RUTA 143
32	COYOACÁN	PEDREGAL DE SANTO DOMINGO	CALLE ACATEMPA	DE AV. AZTECAS A COPAL	1.03	METRO L3
33	TLÁHUAC	DEL MAR	AV. LA TURBA	DE AV JOSE LUGO GUERRERO A AV.DEL MAR	1.00	METRO L12
34	TLÁHUAC	AGRÍCOLA METROPOLITANA	AV. LA TURBA	DE AV, TLÁHUAC A AV. TURBA (JOSE LUGO GUERRERO)	1.00	METRO L12
35	TLÁHUAC	LA DRAGA	AV. LA TURBA	DE AV. GUILLERMO PRIETO A AV. DEL MAR	1.80	METRO L12
36	IZTACALCO	AGRÍCOLA ORIENTAL	AV. SUR 20	DE CANAL RIO CHURUBUSCO A JAVIER ROJO GÓMEZ	1.30	METRO L8, METROBUS L2

SENDEROS SEGUROS (CONCLUIDOS 2020)						
TRAMO	ALCALDÍA	COLONIA	SENDERO	TRAMO	DISTANCIA (km)	INTERCONEXIONES
37	GUSTAVO A. MADERO	BELISARIO DOMÍNGUEZ	ANGEL ALBINO CORZO	DE METRO BONDOJITO A ING. EDUARDO MOLINA	0.90	METRO L4, RTP ATENEA RUTA 11A, 12, 37
38	CUAJIMALPA	CUAJIMALPA DE MORELOS	CALLE MELCHOR OCAMPO	DE AV. MÉXICO A LOMA DEL PADRE	1.00	RTP ATENEA RUTA 34B
39	MILPA ALTA	OZTOTEPEC/CUAUHTENCO	AV. FABIAN FLORES OTE.	AV. FABIAN FLORES -ESQUINA CALLE VENUSTIANO CARRANZA (JUAN ESCUTIA)-AV. FABIÁN FLORES-	1.00	RTP ATENEA RUTA 143
40	MAGDALENA CONTRERAS	SAN BERNABÉ OCOTEPEC	AV. SAN JERÓNIMO	DE CALLE ARROYO ATALCO A CALLE GUERRERO	0.85	RTP ATENEA RUTA 128
41	IZTACALCO	AMPL. GABRIEL RAMOS MILLÁN	SUR 159	DE AV. CANAL DE TEZONTLE A OTE. 112	0.65	METRO L8, METROBUS L2
42	IZTACALCO	JUVENTINO ROSAS	CALLE OTE. 116	DE FRANCISCO DEL PASO Y TRONCOSO A CIRCUITO INTERIOR	1.23	METRO L8 Y METROBÚS L5
43	AZCAPOTZALCO	PETROLERA	CALZADA SAN ISIDRO	DE F.F.C.C. NACIONALES A AV. TEZOZÓMOC	1.01	METRO L6 Y 7, RTP ATENEA RUTA 12
44	AZCAPOTZALCO	SAN PEDRO XALPA	CALZADA SAN ISIDRO	DE AV. TEZOZÓMOC A CALZADA DE LAS ARMAS	2	METRO L6 Y 7, RTP ATENEA RUTA 12
45	VENUSTIANO CARRANZA	MORELOS	EJE 2 NORTE	DE BOLEO A CANAL DEL NORTE (H. CONGRESO DE LA UNIÓN)	1.00	METRO L4, RTP ATENEA RUTA 33, 37
46	GUSTAVO A. MADERO	LA PATERA VALLEJO	PONIENTE 152	DE CALZADA VALLEJO A EJE CENTRAL	0.90	RTP ATENEA RUTA 23
47	CUAUHTÉMOC	GUERRERO	AV. GUERRERO	DE EJE 1 NORTE MOSQUETA A AV. PASEO DE LA REFORMA	1.10	METRO L 8, METROBUS L3
48	GUSTAVO A. MADERO	TEPEYAC INSURGENTES	AV. FORTUNA	ENTRE METRO 18 DE MARZO A AV. INSTITUTO POLITÉCNICO	1.4	METRO L3
49	TLALPAN	COAPA, HUIPULCO	(TREN LIGERO) CALZADA ACUEDUCTO Y CALZADA MÉXICO XOCHIMILCO	CALZADA DE TLALPAN A ANILLO PERIFÉRICO	6	RTP ATENEA RUTA 13A.

SENDEROS SEGUROS 2021 EN PROCESO DE EJECUCIÓN						
TRAMO	ALCALDÍA	COLONIA	SENDERO	TRAMO	DISTANCIA (km)	INTERCONEXIONES
1	CUAUHTÉMOC	PERALVILLO	CALZADA GUADALUPE-PASEO DE LA REFORMA	CIRCUITO INTERIOR A RICARDO FLORES MAGÓN (GLORIETA CUITLAHUAC)	1.8	METROBUS L7
2	BENITO JUÁREZ	SANTA CRUZ ATOYAC	AV. CUAUHTÉMOC	DE MUNICIPIO LIBRE A CIRCUITO INTERIOR	1.75	METROBUS L3
3	VENUSTIANO CARRANZA	MAGDALENA MIXHUCA	MAGDALENA MIXHUCA	H. CONGRESO DE LA UNIÓN A FRANCISCO DEL PASO Y TRONCOSO	0.98	METRO L- 4 Y 9
4	COYOACÁN	PRADO CHURUBUSCO, MEXICALCINGO, HÉROES DE CHURUBUSCO	ERMITA IZTAPALAPA	AV. RÍO CHURUBUSCO A CALZADA LA VIGA	1	METRO L-12, RTP ATENEA RUTA 1D
5	AZCAPOTZALCO	SAN MARTÍN XOCHINAHUAC, PLENITUD	AV. TEZOZÓMOC	AV. REAL DE SAN MARTÍN A 5 DE MAYO	1.95	METRO L-7 , RTP ATENEA RUTA: 12
6	ÁLVARO OBREGÓN	BELLAVISTA, MOLINO SANTO DOMINGO, PARAISO, LA CONCHITA	AV. CAMINO REAL A TOLUCA	ANTIGUA VIA A LA VENTA A AUTOPISTA URBANA NORTE	3.7	METRO L-1
7	ÁLVARO OBREGÓN	STA MARÍA NONOALCO	AV. SANTA LUCIA	CALZADA DE LOS CORCELES A CALLE JACOBO CALLOT	4.5	METRO L-1
8	GUSTAVO A. MADERO	LINDAVISTA NORTE, CANDELARIA TICOMÁN, LA PASTORA	TICOMÁN, MIGUEL BERNARD, PUERTO MAZATLAN	CUAUITEPEC A AV. TICOMÁN (CETRAM INDIOS VERDES)	5.5	CABLEBUS L1
9	IZTACALCO	FUENTES DE SANTA ANITA EL RANCHITO	AV. COYUYA	VIADUCTO (METRO SANTA ANITA) A EJE 4 SUR (METRO COYUYA)	1.1	METRO L-4 Y 9
10	MAGDALENA CONTRERAS	HÉROES DE PADIERNA Y SAN JERÓNIMO	AV. MÉXICO Y AV. CONTRERAS	CALLE OAXACA A PERIFÉRICO SUR	3	RTP ATENEA RUTA 128
11	MILPA ALTA	SAN PEDRO ACTOPAN	SAN PEDRO ACTOPAN	AV MIGUEL HIDALGO Y JUSTO SIERRA	1.2	RTP ATENEA RUTA 143
12	MILPA ALTA	SAN JUAN TEPENAHUAC	AV. ESPAÑA	PROLONGACIÓN NUEVO MÉXICO A CALLE VICENTE GUERRERO	1.6	RTP ATENEA RUTA 143
13	VENUSTIANO CARRANZA	VALENTIN GOMEZ FARIAS	AV. 8	CIRCUITO INTERIOR A CALLE 47	1.1	METRO L9, L5,
14	COYOACÁN	CULHUACÁN	CALZADA TAXQUEÑA	CALZADA DE TLALPAN A AV. CANAL NACIONAL	3.4	METRO L-2 Y 12, RTP ATENEA RUTA 143
14	IZTAPALAPA	CULHUACÁN	CALZADA TAXQUEÑA	AV. CANAL NACIONAL A AV. TLÁHUAC	0.6	METRO L-2 Y 12, RTP ATENEA RUTA 143
15	IZTACALCO	EL RECREO, AGRÍCOLA ORIENTAL	AV. FERROCARRIL DE RÍO FRIO	RÍO CHURUBUSCO A AV. CANAL DE TEZONTLE	2.3	METROBUS L-3
16	TLALPAN	SAN MIGUEL AJUSCO, SAN MIGUEL XICALCO	AV. MÉXICO AJUSCO	MIGUEL HIDALGO A CARRETERA FEDERAL A CUERNAVACA	5.1	RTP ATENEA RUTA 134C
17	TLALPAN	PRADO COAPA	AV. DIVISIÓN DEL NORTE	HACIENHA HUEYAPAN A CAZADA DEL HUESO	1.5	_RTP ATENEA RUTA 134C, 134D
18	XOCHIMILCO	SAN PEDRO Y SAN LORENZO	AV. PROLONGACIÓN DIVISIÓN DEL NORTE	PERIFÉRICO A 16 DE SEPTIEMBRE	3.9	TREN LIGERO
19	MIGUEL HIDALGO	BOSQUES DE LAS LOMAS	BOSQUES DE LA REFORMA	PASEO DE LA REFORMA A AV STIM	4.7	METROBUS L7
20	MAGDALENA CONTRERAS	SAN JERÓNIMO ACULCO Y LA MAGDALENA	AV. SAN FRANCISCO	ÁLVARO OBREGÓN A FERROCARRIL DE CUERNAVACA	2.5	RTP ATENEA RUTA 128
21	COYOACÁN	COAPA Y CAMPESTRÉ CHURUBUSCO	AV. MIRAMONTES	AV. TAXQUEÑA A PERIFÉRICO	3.1	METRO L-2, RTP ATENEA RUTA 143
22	TLÁHUAC	SELENE 1RA Y 2DA SECCIÓN	EJE 10 SANTA CATARINA Y MONTES DE LA CORDILLERA	AV. TLÁHUAC A ESTANISLAO RAMÍREZ RUIZ	3.1	METRO L- 12
23	CUAJIMALPA	CONTADERO Y CUAJIMALPA	VERACRUZ, JOSE MARÍA CASTORENA, JESÚS DEL MONTE	PROLONGACION 16 DE SEPTIEMBRE Y JULIAN ADAME	3.15	RTP ATENEA RUTA 34B



Coordinación con alcaldía Azcapotzalco

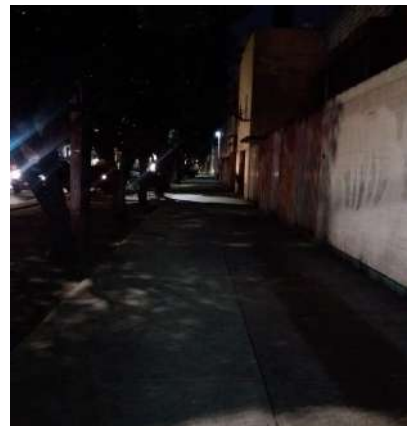





---

Avance de las acciones de  
por violencia contra las mujeres  
en la Ciudad de México

# AE 6. Fortalecer las acciones del Programa “Viajemos Seguras y Protegidas”.



GOBIERNO DE LA  
CIUDAD DE MÉXICO

## AE 6. Fortalecer las acciones del Programa “Viajemos Seguras y Protegidas”. Secretaría de Movilidad y Secretaría de las Mujeres.

Actividad	Meta	Avance	Observaciones
Protocolo de actuación para primeros respondientes ante casos de acoso sexual y violencias sexuales en el Sistema Integrado de Transporte	1 protocolo implementado		Se inició el proceso de homologación de los reportes de los casos de violencia sexual en el SITP En proceso de revisión de la estrategia de implementación del Protocolo con MB y STE
Capacitación de primeros respondientes en el protocolo de actuación ante casos de acoso sexual y violencias sexuales en el Sistema Integrado de Transporte	10% primeros respondientes capacitados		
Capacitación en materia de género para los operadores de los Organismos del Sistema Integrado de Transporte Público	100% de personal operador capacitado		
Instalación de kits de GPS y cámaras para unidades de transporte concesionado	100% de kits instalados	82% de kits instalados (12,725 kits)	Se reanudaron las instalaciones el 19 de abril.
Adecuación de las instalaciones de CETRAM con perspectiva de género	4 CETRAMS adecuados		SEMOVI en coordinación con el ORT está realizando el levantamiento de información para determinar los planes de trabajo
Apertura de 5 Módulos Viaja Segura en las estaciones del STC Metro: Balderas, Hidalgo, La Raza, Pantitlán y Pino Suárez	5 módulos		
Implementar una estrategia integral de difusión de manera interinstitucional, sobre los servicios de prevención y atención inmediata a las mujeres en situación de violencia sexual y otras de género en el transporte en la Ciudad de México	1 estrategia de difusión		Se realizan actividades de Planeación entre SeMujeres y SEMOVI

---

Avance de las acciones de  
por violencia contra las mujeres  
en la Ciudad de México

## AE 8. Establecer una estrategia de formación integral de cuerpos policiales



GOBIERNO DE LA  
CIUDAD DE MÉXICO

Actividad	Meta	Avance	Observaciones
Concluir capacitación del <b>curso de inducción Vida libre de Violencia contra Mujeres y Niñas</b> dirigido a elementos de la Policía Preventiva, Policía Auxiliar y Policía Bancaria e Industrial	100% del estado de fuerza capacitado	100% del estado de fuerza capacitado	77,636 policías concluyeron capacitación.
Evaluación de resultados del curso de inducción Vida libre de Violencia contra Mujeres y Niñas dirigido a elementos de la Policía Preventiva, Policía Auxiliar y Policía Bancaria e Industrial	1 evaluación concluida		En junio se presentan resultados.
Capacitar en el curso <b>“Ruta crítica de acceso a la justicia con perspectiva de género”</b>	160 policías concluyen curso		Desarrollo del curso a distancia a partir del 3 de mayo con equipos interinstitucionales de las 16 Alcaldías, Defensoría pública y Junta Local de Conciliación y Arbitraje.
Impartición del <b>Diplomado de Actuación Policial y Atención a Víctimas con Perspectiva de Género.</b>	65 policías concluyen el diplomado	65 policías concluyeron 3 de 6 módulos	Concluidos 3 de 6 módulos <ul style="list-style-type: none"> <li>•Módulo 1. Violencia de género</li> <li>•Módulo 2. Derechos humanos, mecanismos jurídicos de prevención y acceso a la justicia</li> <li>•Módulo 3. Atención a las víctimas de violencia de género</li> </ul>

Actividad	Meta	Avance	Observaciones
Capacitación para personal policial participante del nuevo proceso de selección en posición de jefas y jefes de cuadrante en PEG y DDHH.	700 policías	104 policías	El 5 de marzo inició el 4o bloque de aspirantes a Jefas/es de Cuadrante
Capacitación a mandos (Jefas/es de Sector, Coordinaciones Generales de Zona y Direcciones regionales)	94 policías de mando		El primer grupo inicia el 3 de mayo
Formación inicial del personal policial en perspectiva de género y derechos humanos.	2000 cadetes	250 personas (110 mujeres y 140 hombres)	La generación 274 a graduarse el 22 de abril concluyó con 250 alumnas/os
Formación continua en PEG y DDHH: *Seguridad y Derechos Humanos" (SSC, CDHCM y SECTEI)" *"Género" (SSC y CDHCM) *Reforzamiento policial para sectores prioritarios", Asignatura "PEG"	3500 personas 3000 personas	1,693 personas 408 personas 1923 personas	Dejó de impartirse
Diplomado de Actuación policial y atención a víctimas con PEG	65 policías concluyen el diplomado	65 policías iniciaron 4º módulo	

---

Avance de las acciones de  
por violencia contra las mujeres  
en la Ciudad de México

# AE 10. Creación de la Unidad Especializada de Género para la atención integral y oportuna de delitos cometidos en contra de las mujeres



GOBIERNO DE LA  
CIUDAD DE MÉXICO

Actividad	Meta	Avance	Observaciones
"Herramientas para la aplicación de la PEG en los procesos de investigación de la Unidad Especializada de Género de la SSC CDMX" (SSC e IFPyES-DGJCDMX)	capacitación	21 profesionales de atención	
Difusión y sensibilización sobre la violencia institucional para el personal operativo y administrativo de la Secretaría	Informe	Diseño de acciones de difusión internas.	Las pláticas de difusión comenzarán durante las últimas semanas de abril.
Coordinación institucional para la atención	Acciones	118 Apoyos a la fiscalía	



---

Avance de las acciones de  
por violencia contra las mujeres  
en la Ciudad de México

**AE 11. Generar campañas masivas para visibilizar y sensibilizar a la sociedad respecto del problema de la violencia hacia las mujeres**



GOBIERNO DE LA  
CIUDAD DE MÉXICO

Actividad	Meta	Avance	Observaciones
Acompañamiento en la difusión de la campaña masiva NO ESTÁS SOLA de Gobierno de la Ciudad	1 campaña masiva	100%	Pauta en espacios publicitarios del STC Metro y digital.
Campaña de información dirigida a prevenir y atender la violencia en el ámbito digital	1 campaña de información implementada		Se encuentra en fase de desarrollo de estrategia creativa y guiones.