

**El amor se vive y se expresa sin violencia**



¿Qué es el **AMOR** y  
qué es la **VIOLENCIA**?

**APOYAR**  
**MOTIVAR**  
**ORIENTAR**  
**RESPETAR**

**ESCUCHAR**  
**SENTIR**

**SOLIDARIDAD**  
**INCENTIVAR**  
**NEGOCIAR**

**VENGANZA**  
**INDIFERENCIA**  
**OBLIGAR**  
**LASTIMAR**  
**EVADIR**  
**NEGAR**  
**CONTROLAR**  
**IGNORAR**  
**AMENAZAR**

Programa para la prevención y atención de la  
violencia en el noviazgo de jóvenes

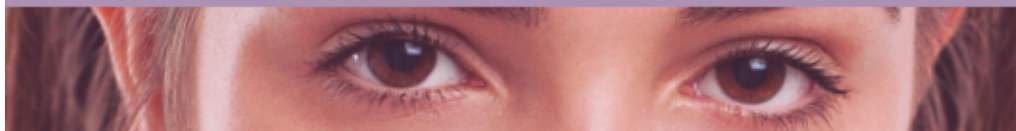

Centro de Atención a Emergencias y  
Protección Ciudadana de la CDMX.

**066**

[www.vivesegura.cdmx.gob.mx](http://www.vivesegura.cdmx.gob.mx)

**CONSULTA LA PÁGINA**  
[www.inmujeres.cdmx.gob.mx](http://www.inmujeres.cdmx.gob.mx)

Dirección de Coordinación del Sistema  
de Unidades del Inmujeres CDMX

**5512-2836 ext. 135 y 148**

InmujeresCDMX

@InmujeresCDMX

Capital Social Por TI



**CDMX**



**SEDESOL**  
SECRETARÍA DE  
DESARROLLO SOCIAL



**Indesol**  
Instituto Nacional de Desarrollo Social

Este material se realizó con recursos del Programa de Apoyo a las Instancias de Mujeres en las Entidades Federativas, para implementar y ejecutar programas de Prevención de la Violencia contra las Mujeres, perteneciente a la Secretaría de Desarrollo Social, Empleo, In "SEDESOL," no necesariamente comparte los puntos de vista expresados por los autores del presente trabajo.

# DIRECTORIO DE UNIDADES DELEGACIONALES INSTITUTO DE LAS MUJERES

## Unidad en Álvaro Obregón

**Ajaide Foppa**  
Prolongación calle 4, col. Toluca dentro del Parque de la Juventud, c.p. 01150, del. Álvaro Obregón.  
Tel. 5276-6887 y 5276-6889

## Unidad en Azcapotzalco

**Marceja Lagarde**  
Av. 22 de Febrero núm. 421, casi esq. calle Trébol, col. Barrio de San Marcos, c.p. 02260, del. Azcapotzalco.  
Tel. 5353-9762 y 5353-6523

## Unidad en Benito Juárez

**Benita Galeana**  
Eje Central Lázaro Cárdenas 695, 1er piso, col. Narvarte, c.p. 03020, del. Benito Juárez.  
Tel. 9180-0495

## Unidad en Coyoacán

**Tina Modott**  
Leopoldo Salazar sin núm., casi esq. González Peña, col. Copilco el alto, c.p. 04360, del. Coyoacán.  
Tel. 5658 -2167 y 5659-5587

## Unidad en Cuajimalpa

**Amparo Ochoa**  
Av. 16 de septiembre, esq. av. Veracruz, entre cda. 16 de septiembre y Arteaga, col. El Contadero, c.p. 05000, del. Cuajimalpa.  
Tel. 5812-1414 y 2163-1225

## Unidad en Cuauhtémoc

**Juana de Asbaje**  
Buenavista entre Aldama, Violeta y Mina, col. Buenavista, sótano de la Delegación, c.p. 06350, del. Cuauhtémoc.  
Tel. 2452-3370 y 2452-3369

## Unidad en Gustavo A. Madero

**Nahui Olin**  
Av. Fray Juan de Zumárraga sin núm., altos del mercado María Esther Zuno, col. Villa Aragón, c.p. 07050, del. Gustavo A. Madero.  
Tel. 5781-4339 y 5781-0242

## Unidad en Iztacalco

**Coatlícue**  
Av. Santiago sin núm., esq. Playa Rosarito, dentro del Centro Social Josefina Díaz, col. Barrio de Santiago Sur, c.p. 08800, del. Iztacalco.  
Tel. 9180-1468 y 9180-0983

## Unidad en Iztapalapa

**Elena Poniatowska**  
Centro Social Villa Estrella módulo 4, Camino Cerro de la Estrella sin núm., col. Santuario Acuíco, c.p. 09009, del. Iztapalapa.  
Tel. 5685-2546

## Unidad en Magdalena

**Contreras**  
**Cristina Pacheco**  
Plaztic sin núm., frente a la secundaria núm. 262, col. San José Atacaxco, c.p. 10378, del. Magdalena Contreras.  
Tel. 5595-9247

## Unidad en Miguel Hidalgo

**Frida Kalho**  
Av. Parque Lira núm. 128, col. Ampliación Daniel Garza, c.p. 11840, del. Miguel Hidalgo.  
Tel. 5277-7267

## Unidad en Milpa Alta

**Cihual in Calli**  
Av. Constitución esq. Yucatán, col. Centro Villa Milpa Alta, c.p. 12000, del. Milpa Alta.  
Tel. 5844-6148

## Unidad en Tláhuac

**Rosario Castellanos**  
Margarita núm. 5, entre Geranio y Jacaranda, col. Quiahuatla, c.p. 13090, del. Tláhuac.  
Tel. 2161-6074

## Unidad en Tlalpan

**Yaocihuatl**  
Carretera Federal a Cuernavaca núm. 2, col. La Joya, c.p. 14090, del. Tlalpan.  
Tel. 5513-5985 y 5573-2196

## Unidad en Venustiano Carranza

**Esperanza Brito de Martí**  
Prolongación Lucas Alamán núm. 11, 1er. piso, col. Del Parque, c.p. 15960, del. Venustiano Carranza.  
Tel. 5764-3226 y 5764-4495

## Unidad en Xochimilco

**Laureana Wright González**  
Francisco L. Madero núm. 11, col. Barrio el Rosario, c.p. 16070, del. Xochimilco.  
Tel. 5675-1188 y 5676-9612

## Módulo Centro Histórico

**Majina y Majintzin**  
José María Izazaga núm. 148 mezzanine, col. Centro, c.p. 06020, del. Cuauhtémoc.  
Tel. 5512-2853 y 5512-2792, ext. 146 y 154

Línea Mujeres

56 58 11 11