



Cátedra INEGI

Las Cuentas Satélite

Raúl Figueroa Díaz
Julio, 2020

Contenidos

1 La importancia de las Cuentas Nacionales

La visión de profundidad de las Cuentas Satélite

2

Recuerda silenciar tu audio y apagar video para mejorar la calidad de la transmisión



¡Gracias!

3 Cuenta satélite del trabajo no remunerado de los hogares

Comentarios finales

¿Qué son las Cuentas Nacionales?

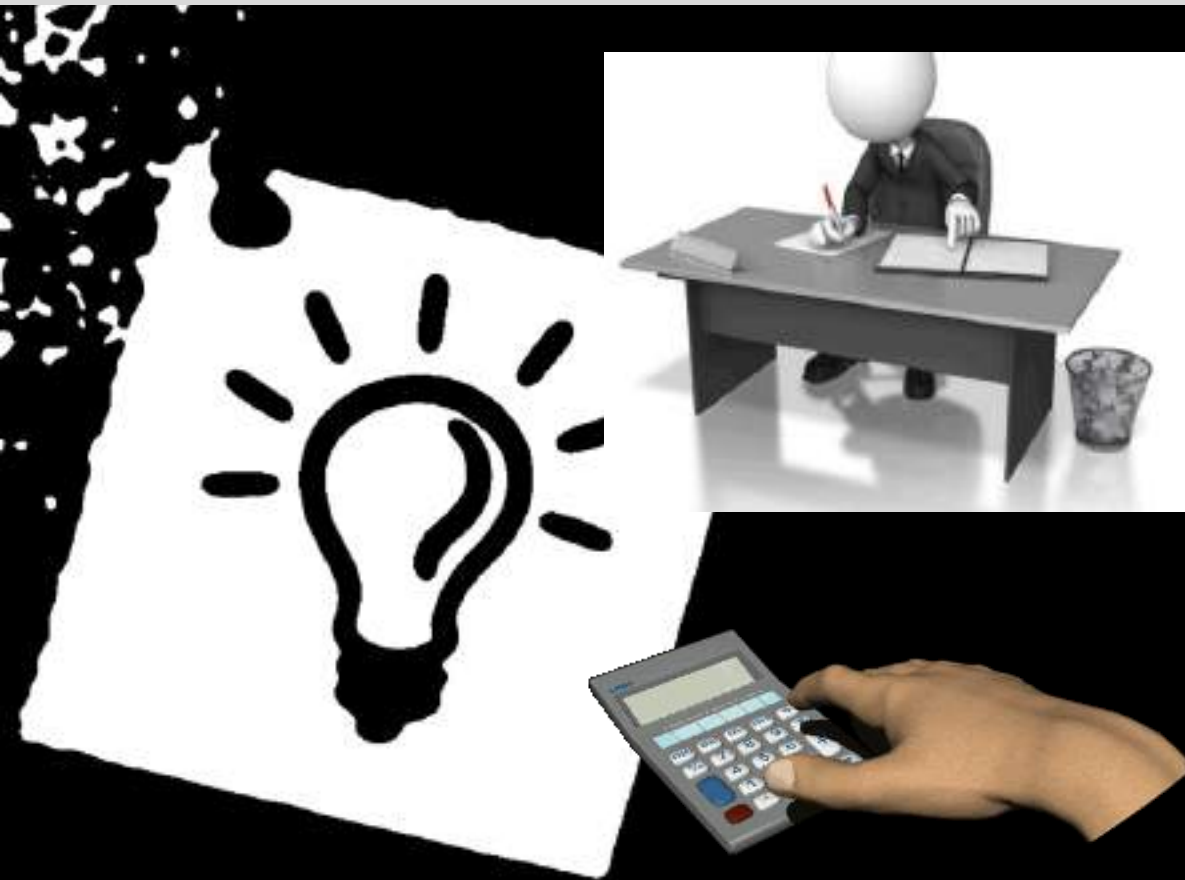

Así como las y los ciudadanos realizan la contabilidad de sus ingresos, gastos e inversiones, de la misma manera, el Sistema de Cuentas Nacionales de México contabiliza las cifras que reflejan la situación y evolución económica de la sociedad.

¿Qué es el PIB?



Es la suma de la riqueza o valor generado por todos los establecimientos productivos del país.



Otra forma de llamarlo es valor agregado. Es un nuevo valor generado a partir de todos los insumos como maquinaria, trabajo, luz, agua, etcétera.



¿Para qué nos sirve el PIB?

- ❑ Es la cifra referente de todas las transacciones globales que ocurren en la economía.
- ❑ Sirve como comparativo del tamaño y dinámica de cualquier sector de la economía: Turismo, Salud, Vivienda, Agricultura, etc.
- ❑ Adicionalmente, permite realizar comparativos respecto de las economías de otros países.



El PIB y el bienestar



...ha llegado la hora de que nuestro sistema estadístico se centre más en la medición del bienestar de la población que en la medición de la producción económica. Es conveniente que dichas mediciones del bienestar se restituyan en un contexto de **sustentabilidad** ...

...desplazar la atención no significa invalidar las mediciones del PIB y de la producción.

“Report by the Commission on the Measurement of Economic Performance and Social Progress” Stiglitz-Sen-Fituossi

**Las cuentas satélite identifican los datos,
y los transforman en información
detallada de temas de interés, como...**

**... el turismo, la cultura, la
salud o las Instituciones
sin fines de lucro**

La estadística tradicional y necesaria de las Cuentas Nacionales

- No está diseñada para dar respuesta sobre una cuestión particular.
- Tiene dificultades para ver si toda la información ha sido incluida para caracterizar algún sector.
- No siempre puede ver el esquema completo en su vínculo con la economía.



En cambio, las cuentas satélite permiten ordenar la información visualizando de otra forma, mediante recomendaciones internacionales y con arreglo a un clasificador adecuado ciertos temas...

- **SCIAN**
- **Funcional:**
 - Propio del sector de estudio: ambiental, no lucrativo, etc.
 - Por objeto del gasto
 - Por tipo y fuentes de financiamiento
 - Entre otros

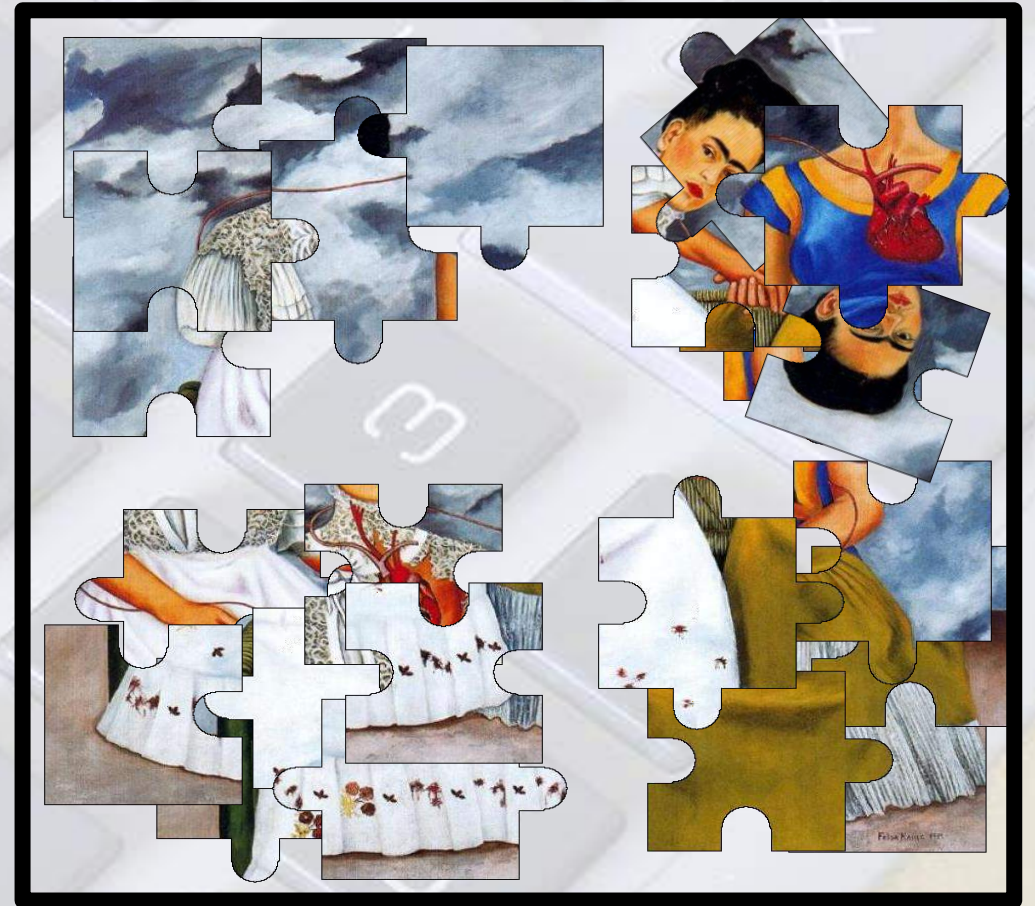

...por lo que ayudan en la tarea de:

Hacer más sensible la visión completa sobre algún sector

Identificar las piezas de información que estaban faltando

Hacer conexiones con otras estadísticas, en particular con las estadísticas económicas



La visión de profundidad y el acompañamiento de los expertos y usuarios, permiten brindar equivalencias del PIB de temas con alto interés, cuya información se encontraba dispersa en el SCN

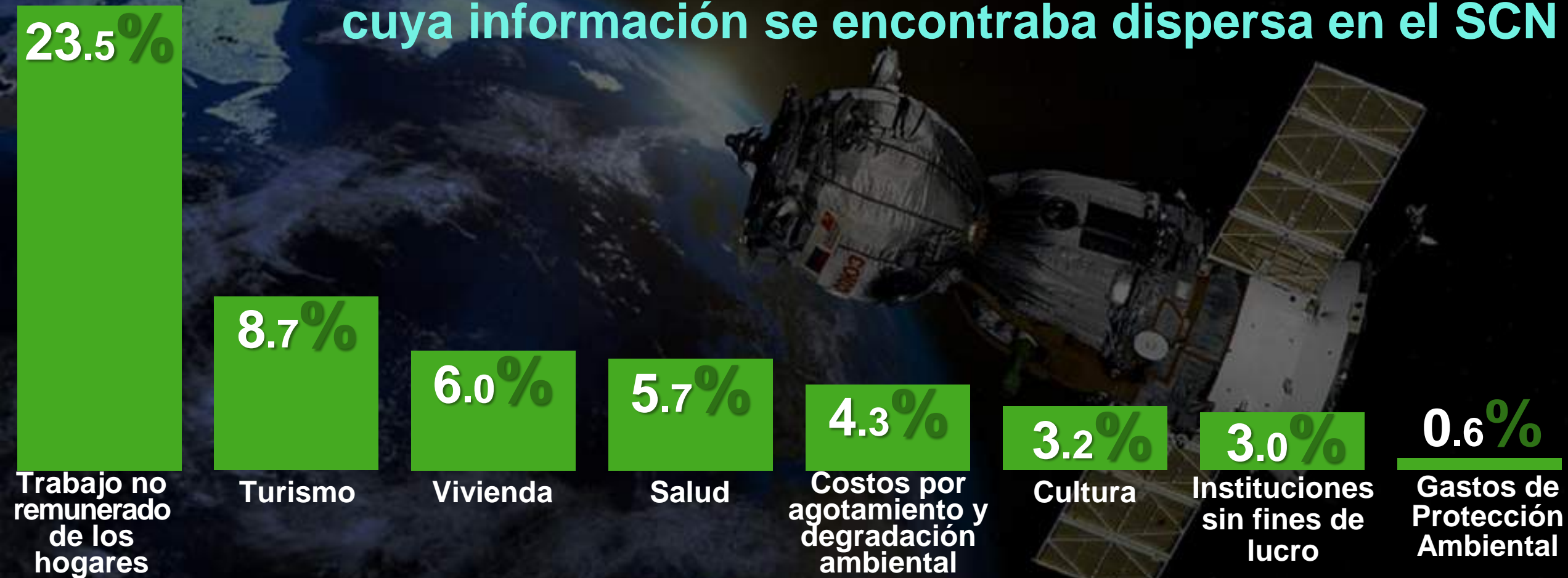

* Datos referidos al año 2018, comparativo con el PIB nacional en términos corrientes