

# **Cuenta Satélite del Trabajo No Remunerado de los Hogares de México.**

**Rosa María Licea García**

# Trabajo no remunerado de los hogares

Trabajo que se realiza  
sin obtener un pago o  
remuneración

**Tiempo destinado al  
trabajo en labores  
domésticas y de  
cuidados**

realizadas por los  
miembros del hogar  
**para producir  
servicios para su  
propio consumo**

Quedan fuera de la  
frontera de la  
producción  
de la contabilidad  
nacional  
(Servicios para uso  
final propio)

# Formas de trabajo y el Sistema de Cuentas Nacionales

Destino previsto de la producción	Para uso final propio		Para el consumo de terceros					
	Trabajo de producción para el autoconsumo		Trabajo en la Ocupación (trabajo a cambio de remuneraciones o beneficios)	Trabajo en formación no remunerado	Otras actividades productivas	Trabajo voluntario		
Formas de trabajo	de servicios	de bienes				En unidades de mercado y no de mercado	En hogares productores	
							de bienes	de servicios
Relación con el SCN 2008	Actividades dentro de la frontera de producción del SCN							
	Actividades dentro de la frontera general del SCN							

\* Resolución sobre las estadísticas del trabajo, la ocupación y la subutilización de la fuerza de trabajo. 19.ª Conferencia Internacional de Estadísticos del Trabajo. Octubre de 2013.

# ¿Qué actividades se consideran en la cuenta satélite?

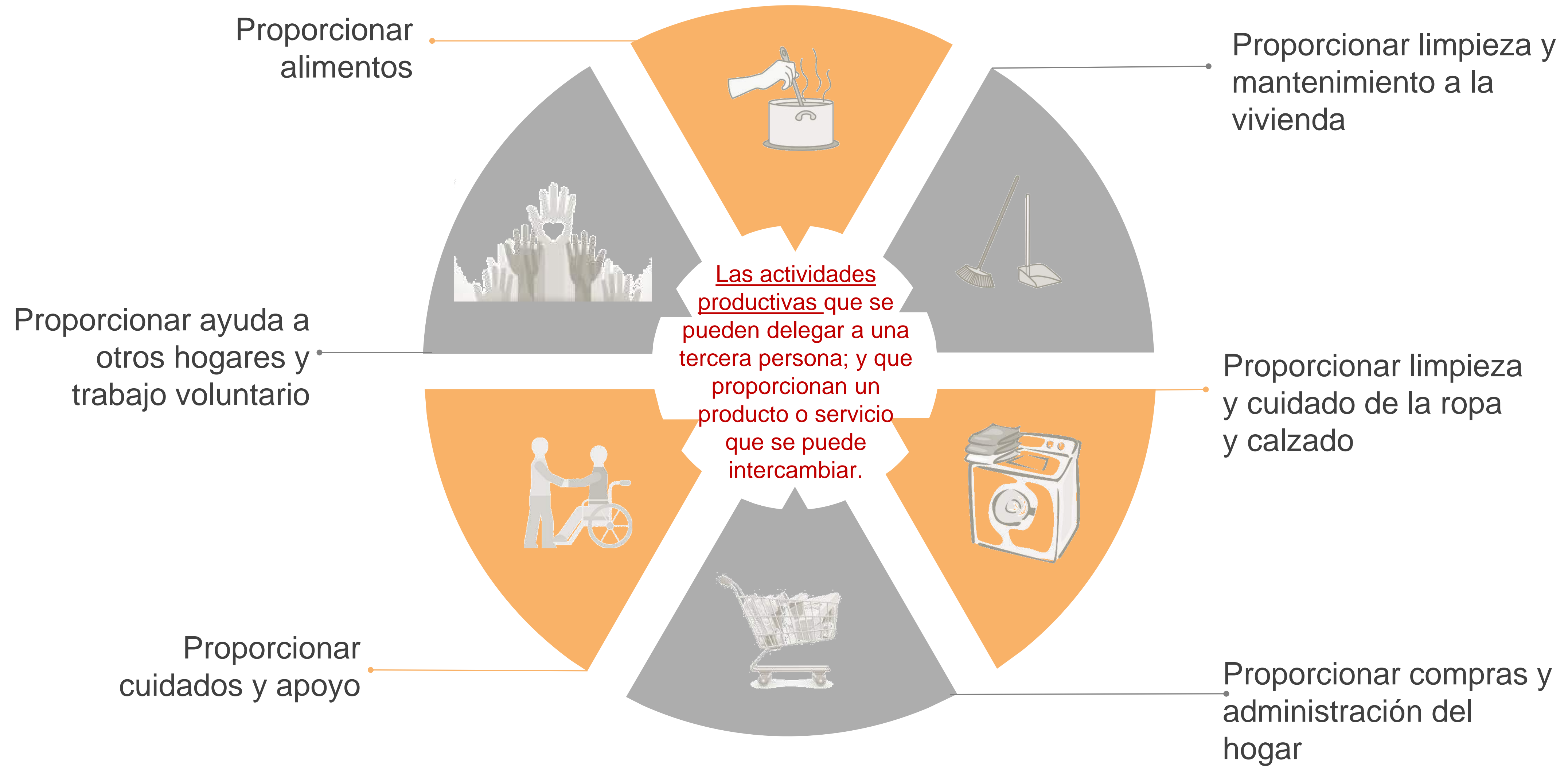

# Se excluyen:



1

Actividades personales que por lo regular no se pueden delegar. En ellas el beneficio sólo lo recibe la persona que realiza la actividad.

2

Actividades secundarias o simultáneas. Sólo se valoran las horas de la actividad principal.

# ¿Cómo se valora?



# Fuente de información: Horas de trabajo no remunerado



Encuesta  
Nacional sobre  
Uso del Tiempo  
(ENUT)  
2002, 2009 y  
2014

## A C T I V I D A D E S



Productivas

Dentro del  
SCN

Trabajo para el mercado y  
autoconsumo (producción de bienes  
para el propio hogar)

Fuera del  
SCN

- **Trabajo no remunerado:**
- ✓ **Doméstico para el propio hogar**
- ✓ **De cuidado a integrantes del hogar**
- ✓ **A favor de otros hogares**
- ✓ **A la comunidad y voluntario**

ENUT 2014  
Sección VI. Actividades  
cotidianas:

✓ Bloques del 6.4 al 6.17  
(labores domésticas y de  
cuidados)



No  
productivas  
o  
personales

- × Necesidades y cuidados personales
- × Actividades de estudio
- × Practica de deportes y ejercicio físico
- × Participación en juegos, aficiones y pasatiempos, asistencia a lugares de entretenimiento
- × Convivencia familiar, social y participación ciudadana
- × Uso de medios masivos de comunicación

# Fuentes de información: Costos por hora

## CIFRAS BRUTAS:

- ✓ **SCNM. Cuentas de Bienes y Servicios**  
Remuneraciones medias por actividad económica
- ✓ **Encuesta Nacional de Ocupación y Empleo (ENOE)**  
Horas trabajadas por actividad de acuerdo con el SCIAN Hogares

## CIFRAS NETAS:

- ✓ **Encuesta Nacional de Ocupación y Empleo (ENOE)**  
Ingreso por hora por ocupación de la CMO o el SINCO





# Cifras brutas y netas, 2018



## Cifras brutas

El valor de las labores domésticas y de cuidados no remuneradas equivale al **23.5%** del Producto Interno Bruto

## Cifras netas

Por sus labores domésticas y de cuidados

- ✓ Cada mujer trabajó el equivalente a **59,617 pesos al año**
- ✓ Cada hombre **22,390 pesos al año,**

# Valor económico del trabajo no remunerado de los hogares, 2018

Valor del trabajo no remunerado en labores domésticas y de cuidados

**5 524 621**  
(Millones de pesos)

Participación respecto del PIB nacional

**23.5%**



## Distribución porcentual

- 19.5% Alimentación
- 19.4% Limpieza y mantenimiento de la vivienda
- 7.2% Limpieza y cuidado de la ropa y calzado
- 10.5% Compras y administración de hogar
- 31.8% Cuidados y apoyo
- 11.6% Ayuda a otros hogares y trabajo voluntario

# Participación porcentual respecto al PIB por sexo

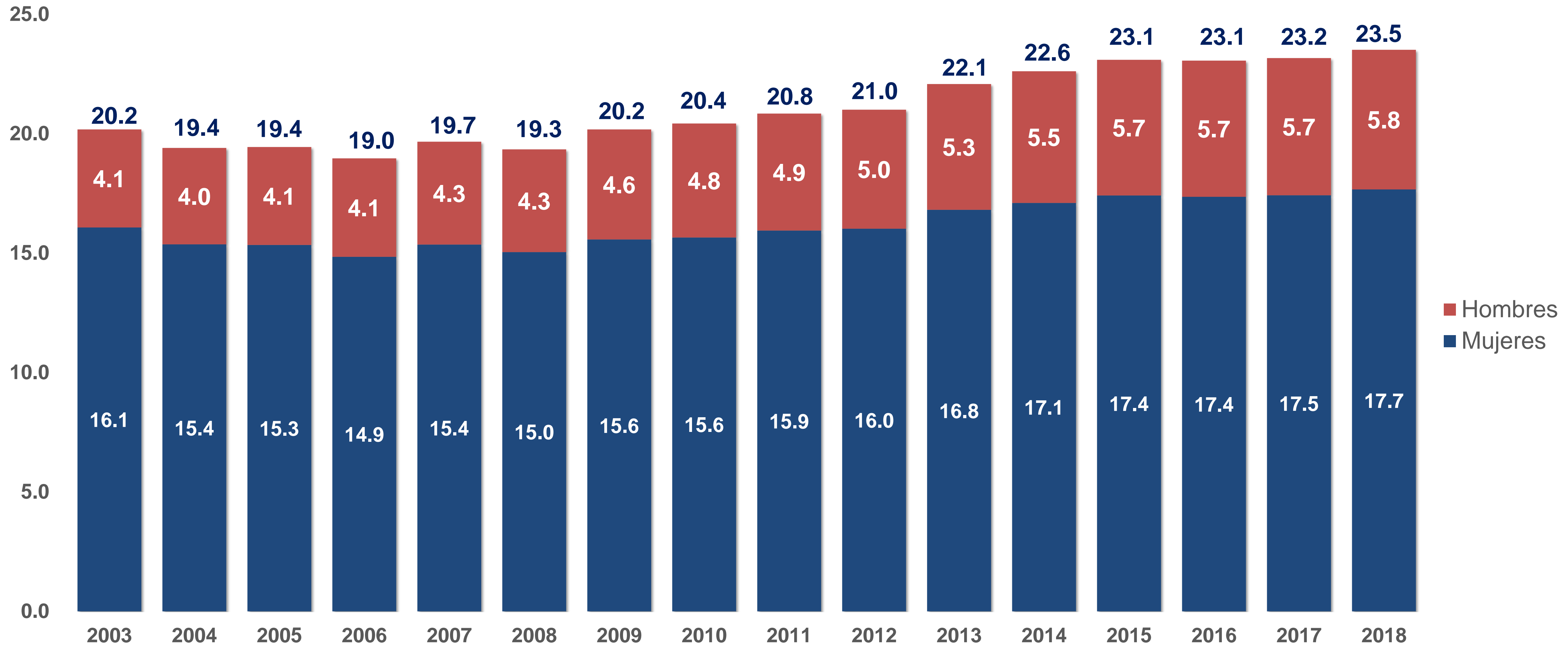

# Valor per cápita según parentesco, 2018

Pesos

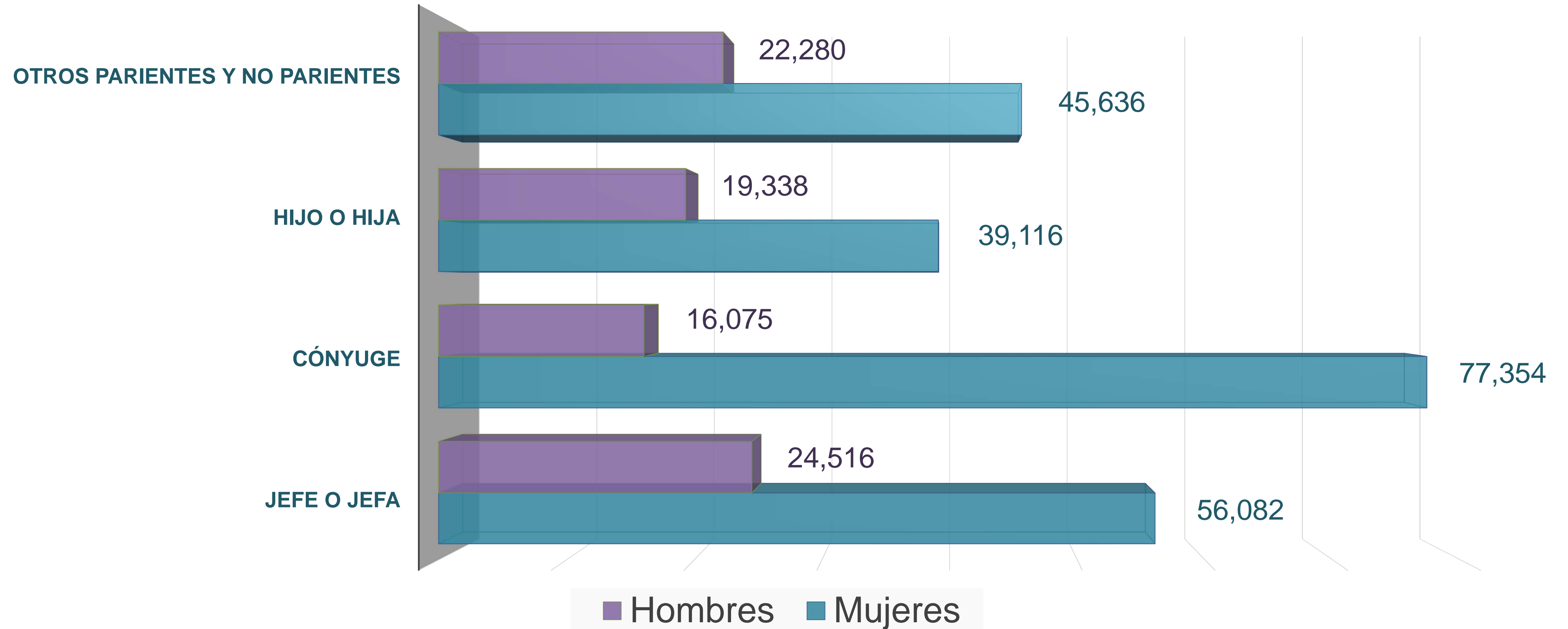

# Valor per cápita según el tipo de enfermo integrante del hogar al que atendieron, 2018

Pesos

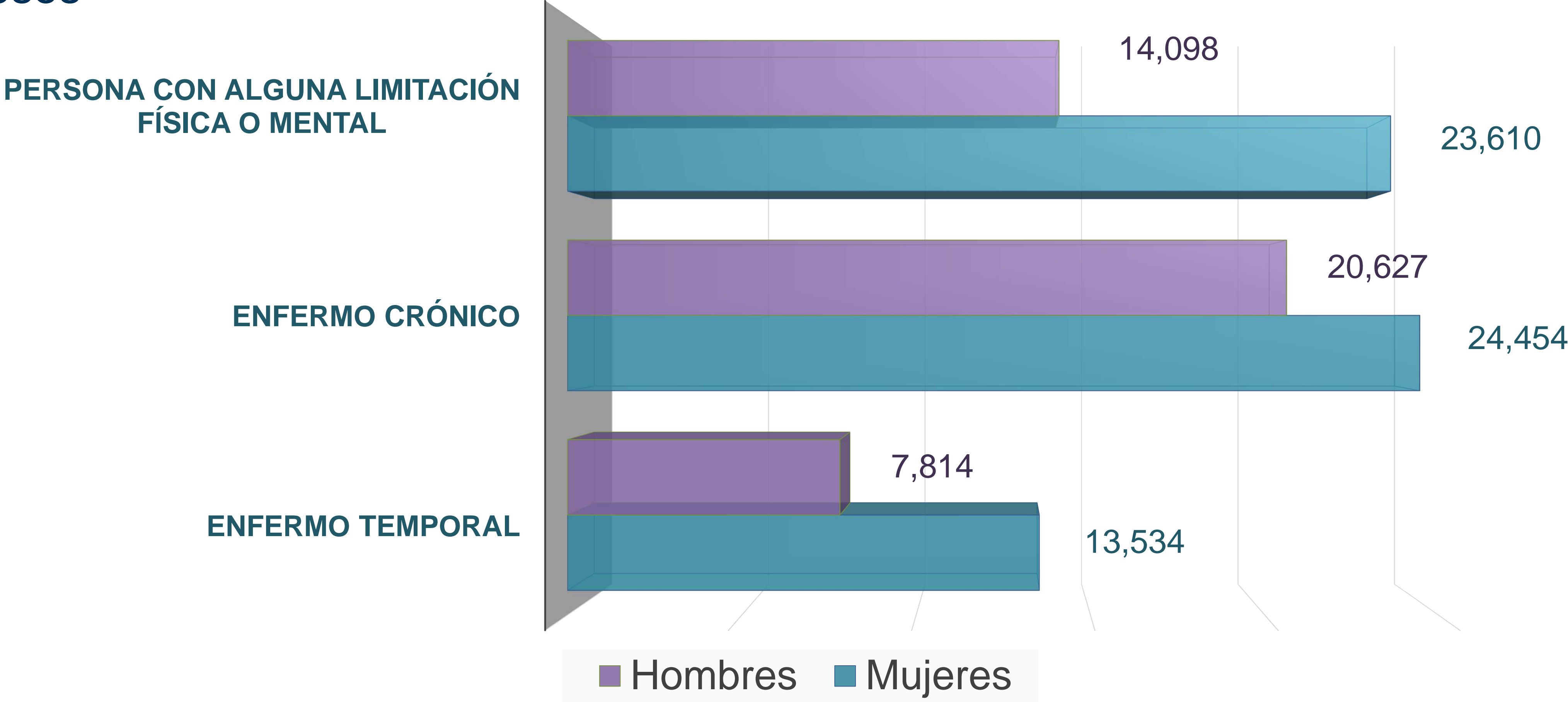

# Distribución porcentual Valor del trabajo no remunerado en el cuidado de la salud, por tipo de cuidado, 2018

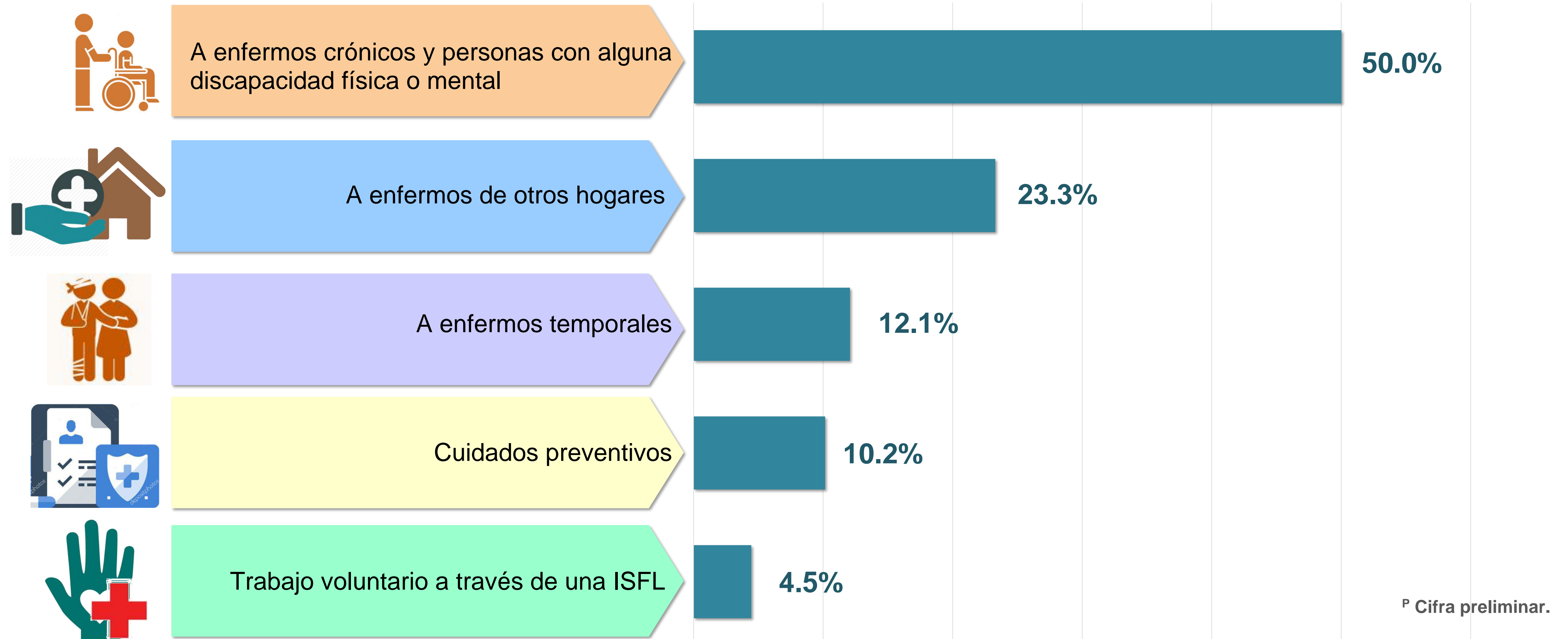

# El sector salud equivale a 5.7% del PIB nacional en 2018.

PIB ampliado del sector salud respecto de la economía nacional

2008 a 2018<sup>P</sup>

Porcentaje

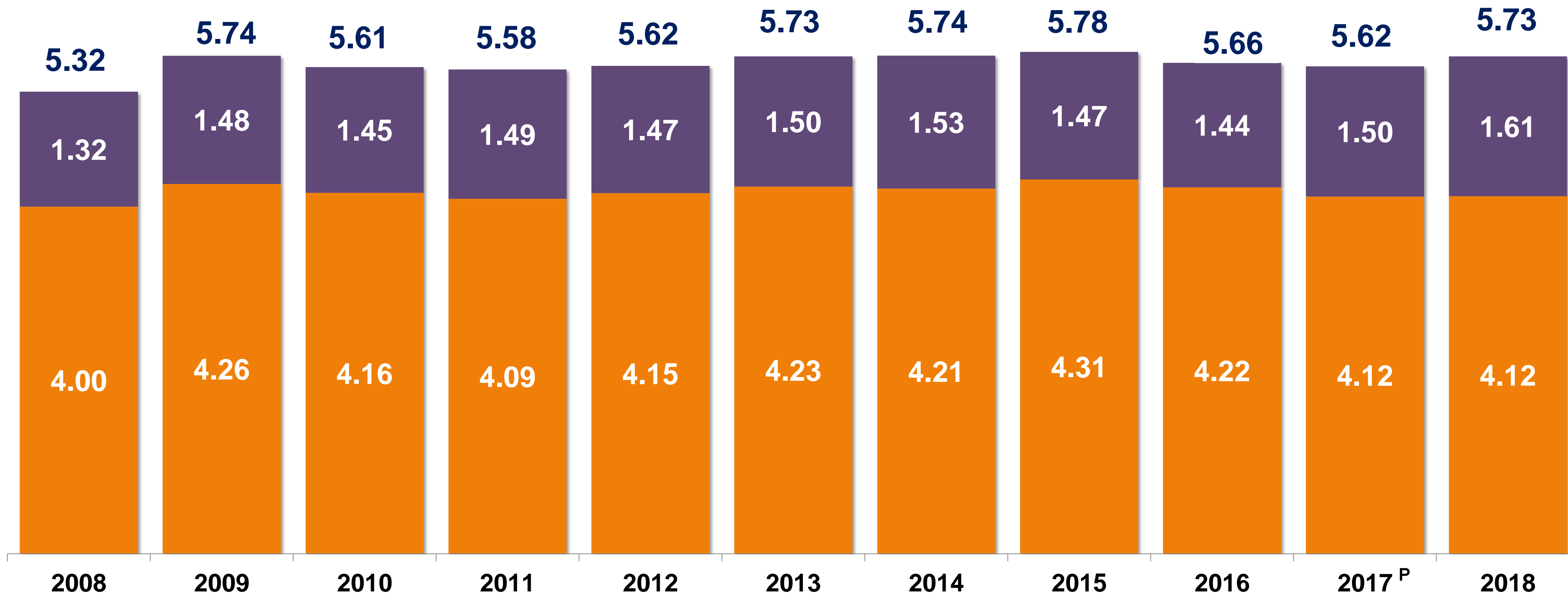

<sup>P</sup> Cifra preliminar.

■ Producción de bienes y servicios del sector salud

■ TNRs

**¿Quieres conocer el valor de tu aportación?  
¡te invitamos a visitar el Simulador del trabajo no  
remunerado !**

**<https://www.inegi.org.mx/app/simuladortnrh/>**



# Conociendo México

01 800 111 46 34

[www.inegi.org.mx](http://www.inegi.org.mx)

[atencion.usuarios@inegi.org.mx](mailto:atencion.usuarios@inegi.org.mx)



**INEGI** Informa