

Carpetas de Investigación de Delitos Sexuales cometidos por Elementos de Instituciones Policiales

Mayo 2021

FISCALÍA GENERAL DE JUSTICIA DE LA CDMX

Informes

Desde el 5 de diciembre de 2018, hasta:

09 sep 2019	30 sep 2019	19 nov 2019	05 dic 2019	31 dic 2019	31 ene 2020	29 feb 2020	31 mar 2020	30 abr 2020	31 may 2020	30 jun 2020	31 jul 2020	31 ago 2020	30 sep 2020	31 oct 2020	30 nov 2020	31 dic 2020	31 ene 2021	28 feb 2021	31 mar 2021	30 Abr 2021	31 May 2021
Total CI:	Total CI:	Total CI:	Total CI:	Total CI:	Total CI:	Total CI:	Total CI:	Total CI:	Total CI:	Total CI:	Total CI:	Total CI:	Total CI:	Total CI:	Total CI:	Total CI:	Total CI:	Total CI:	Total CI:	Total CI:	Total CI:
87	92	117	137	159	178	196	220	233	245	252	272	278	286	295	352	360	373	394 *	417	441	469

*Derivado de las investigaciones, se da de baja 1 carpeta de investigación, porque los imputados no son policías.

Carpetas de investigación por Alcaldía y Delito

Alcaldía	Delito				Total
	Abuso sexual	Acoso sexual	Contra la intimidad sexual	Violación	
Benito Juárez	1	2	0	0	3
Cuajimalpa	1	0	0	0	1
Cuauhtémoc	5	2	0	0	7
Gustavo A. Madero	2	0	0	0	2
Iztapalapa	4	1	0	0	5
Miguel Hidalgo	1	2	0	0	3
Tláhuac	1	0	0	0	1
No precisa	0	3	2	1	6
Total	15	10	2	1	28

Los delitos de mayor incidencia son los de abuso sexual con 15 casos y acoso sexual con 10; que representan en global, el **89.28%**



Las Alcaldías de mayor incidencia son Cuauhtémoc con 7 casos, así como Iztapalapa con 5 casos. En conjunto suman 12 casos, que representan el **42.85%**

Carpetas de investigación por Alcaldía y Corporación

Alcaldía	Corporación					Total
	Policía de Investigación	SEDENA	Seguridad Privada	Sistema Penitenciario	Secretaría de Seguridad Ciudadana	
Benito Juárez	0	0	1	0	2	3
Cuajimalpa	0	0	0	0	1	1
Cuauhtémoc	1	0	2	0	4	7
Gustavo A. Madero	0	0	0	0	2	2
Iztapalapa	0	0	2	1	2	5
Miguel Hidalgo	0	1	0	0	2	3
Tláhuac	0	0	0	0	1	1
No precisa	1	0	0	0	5	6
Total	2	1	5	1	19	28

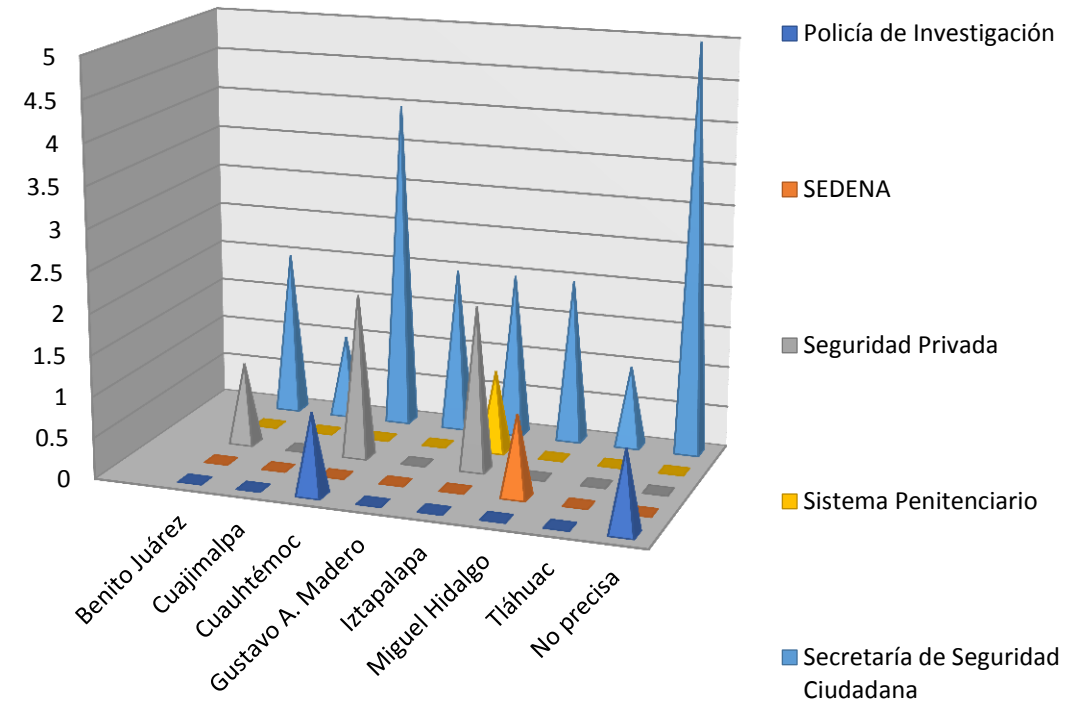

ESTATUS JURÍDICO

Las 28 carpetas se encuentran en trámite.

DELITOS POR EDAD Y SEXO DE LOS IMPUTADOS

Los hombres imputados representan el **100%**
9 imputados en el rango de 30 a 59.

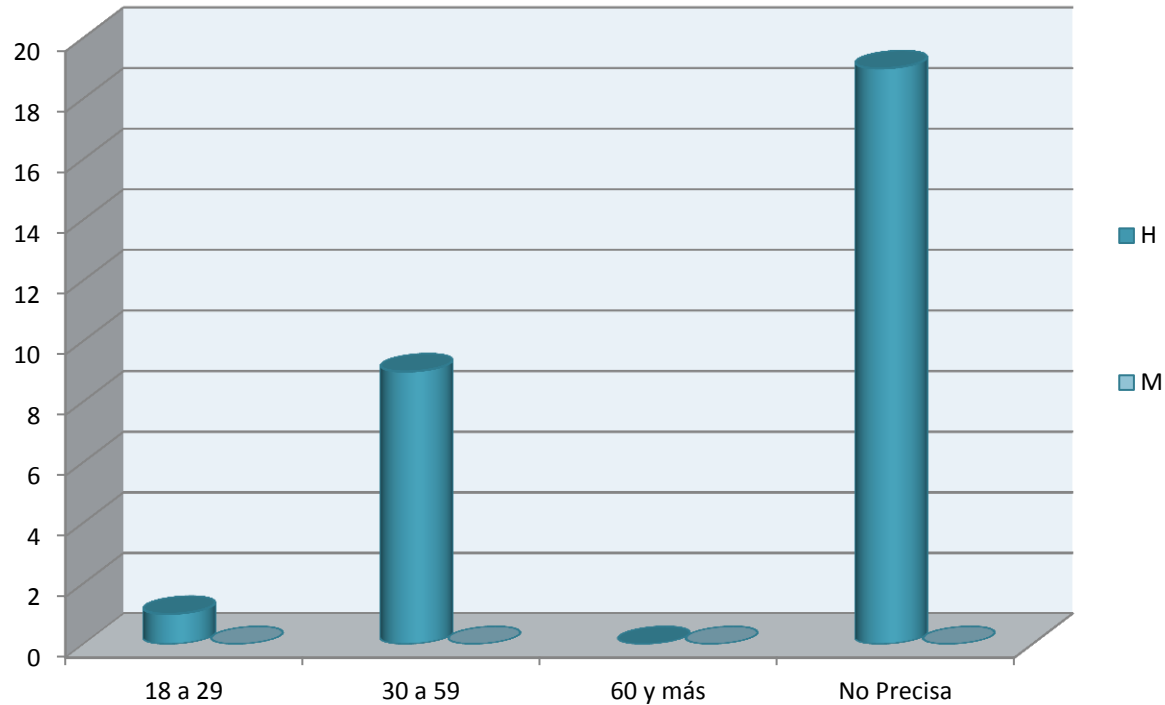

GRUPO	H	M	TOTAL
18 a 29	1	0	1
30 a 59	9	0	9
60 y más	0	0	0
No Precisa	19	0	19
TOTAL	29	0	29

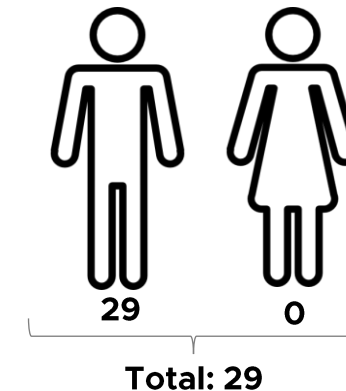

DELITOS POR EDAD Y SEXO DE LAS VÍCTIMAS

En cuanto a las víctimas, las mujeres representan el **100%**. La mayor recurrencia según la edad de las víctimas que han sufrido un delito sexual, se presenta entre los 30 a 59 años con 10 casos y de 18 a 29 años con 8; en conjunto suman 18 casos, que representan el **64.28 %** del total general.

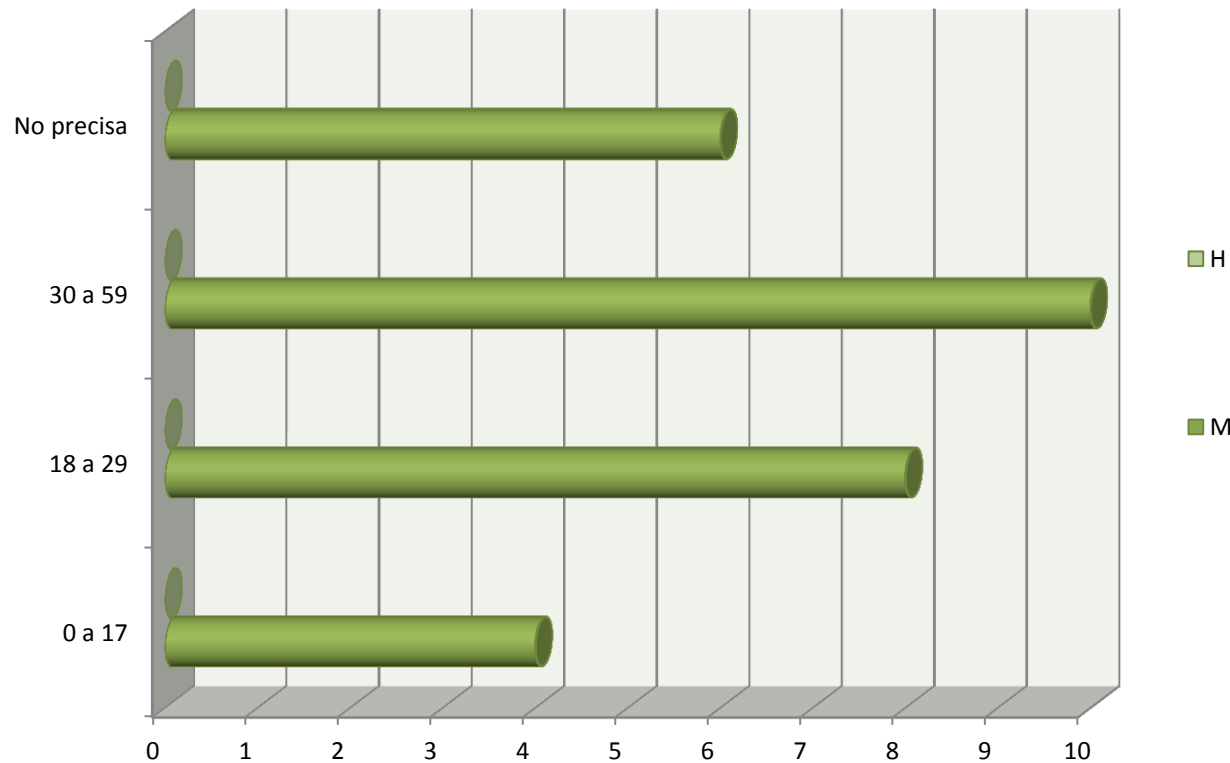

GRUPO	M	H	TOTAL
0 a 17	4	0	4
18 a 29	8	0	8
30 a 59	10	0	10
No precisa	6	0	6
TOTAL	28	0	28

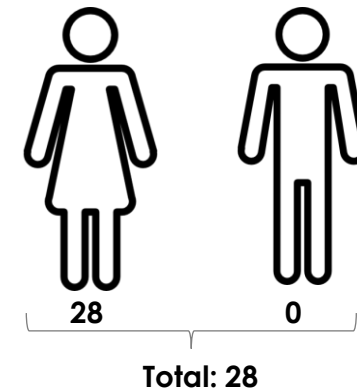

POR PERSONA IMPUTADA EN FUNCIONES

Las personas imputadas que se encontraban en funciones representan el **66%**

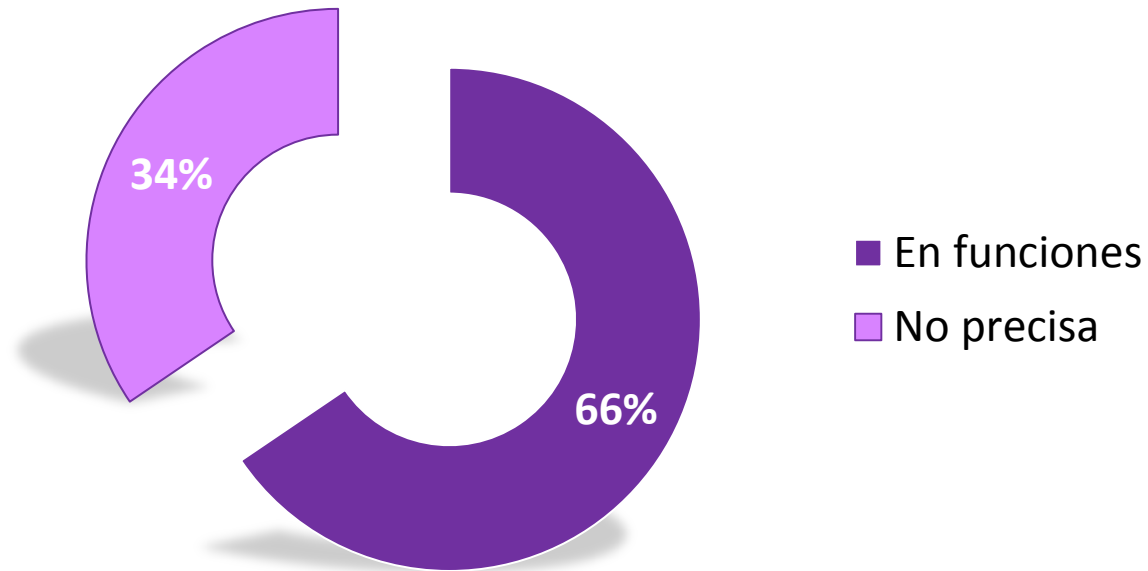

Estatus de Policías	Total
En funciones	19
No precisa	10
Total	29

HECHOS POR COLONIAS

Aragón La Villa	San Miguel (Iztapalapa)
Barrio San Ignacio	San Miguel (Tláhuac)
Buenvista (2)	Santa Cruz Atoyac
Campo Militar 1	Santa Fe
Centro (3)	Santa Martha Acatitla
Minerva	Santiago Acahualtepec
Morelos	Tabacalera
Nativitas	Un Hogar para Nosotros
Observatorio	Vallejo
Portales	No precisa (6)

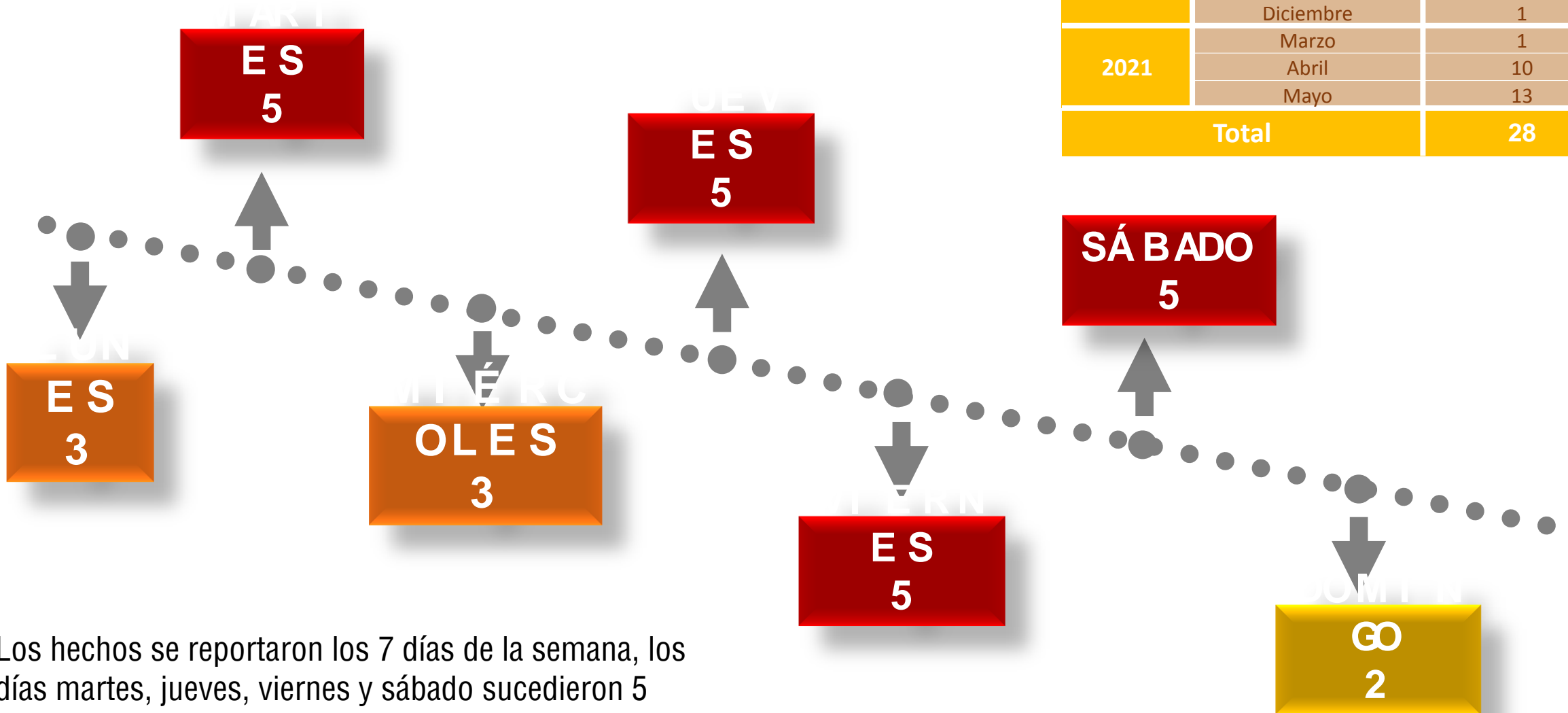

Año	Mes	Hechos
2019	Noviembre	1
	Febrero	1
2020	Octubre	1
	Diciembre	1
2021	Marzo	1
	Abril	10
	Mayo	13
Total		28

Los hechos se reportaron los 7 días de la semana, los días martes, jueves, viernes y sábado sucedieron 5 eventos, en cada uno y el lunes y miércoles 3, cada uno.



La mayor incidencia se reportó a las 12:00 horas, con 5 hechos; y a las 00:00 y 10:00 horas, con 3 y 4 hechos cada uno.