

# Carpetas de Investigación de Delitos Sexuales cometidos por Elementos de Instituciones Policiales

Abril 2021

**FISCALÍA GENERAL DE JUSTICIA DE LA CDMX**

# Informes

Desde el 5 de diciembre de 2018, hasta:

09 sep 2019	30 sep 2019	19 nov 2019	05 dic 2019	31 dic 2019	31 ene 2020	29 feb 2020	31 mar 2020	30 abr 2020	31 may 2020	30 jun 2020	31 jul 2020	31 ago 2020	30 sep 2020	31 oct 2020	30 nov 2020	31 dic 2020	31 ene 2021	28 feb 2021	31 mar 2021	30 Abr 2021
Total CI:	Total CI:	Total CI:	Total CI:	Total CI:	Total CI:	Total CI:	Total CI:	Total CI:	Total CI:	Total CI:	Total CI:	Total CI:	Total CI:	Total CI:	Total CI:	Total CI:	Total CI:	Total CI:	Total CI:	Total CI:
87	92	117	137	159	178	196	220	233	245	252	272	278	286	295	352	360	373	394*	417	441

\*Derivado de las investigaciones, se da de baja 1 carpeta de investigación, porque los imputados no son policías.

## Carpetas de investigación por Alcaldía y Delito

Alcaldía	Delito			
	Abuso sexual	Acoso Sexual	Violación	Total
Álvaro Obregón		3		3
Azcapotzalco	1			1
Benito Juárez	1			1
Cuauhtémoc	5	1		6
Gustavo A. Madero	1	1		2
Iztacalco		1		1
Iztapalapa	2	1		3
Milpa Alta	1			1
Venustiano Carranza	3	1	1	5
No precisa	1			1
<b>Total</b>	<b>15</b>	<b>8</b>	<b>1</b>	<b>24</b>

Los delitos de mayor incidencia son los de abuso sexual con 15 casos y acoso sexual con 8; que representan en global, el **95.83%**

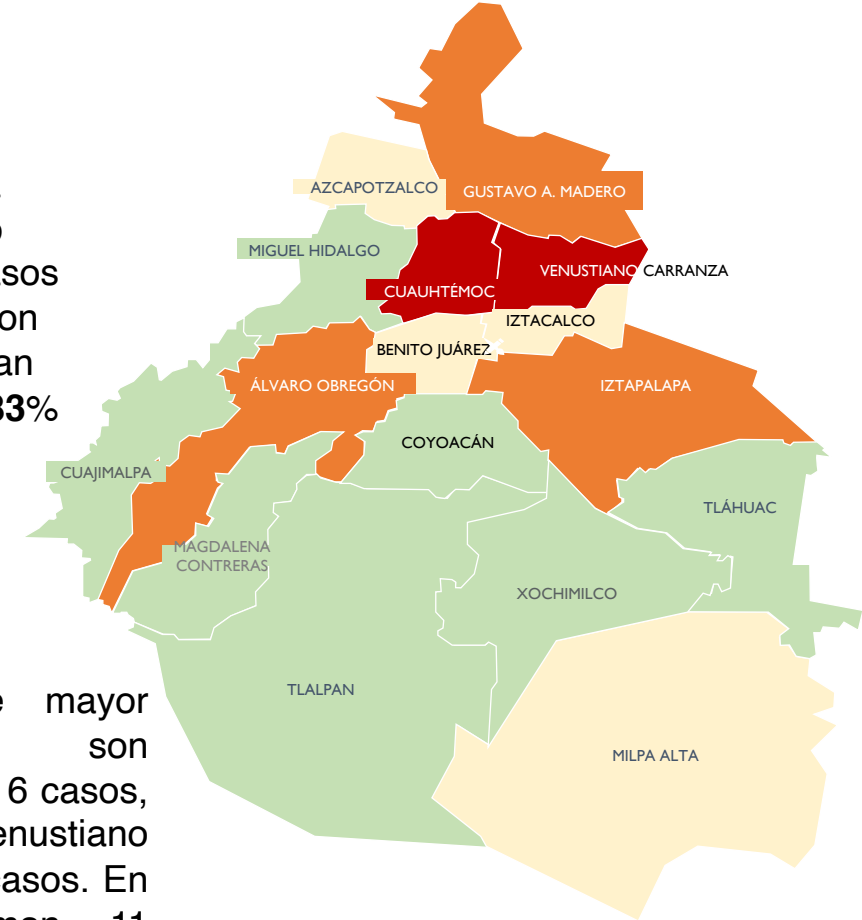

Las Alcaldías de mayor incidencia son Cuauhtémoc con 6 casos, así como Venustiano Carranza con 5 casos. En conjunto suman 11 casos, que representan el **45.83%**

## Carpetas de investigación por Alcaldía y Corporación

Alcaldía	Corporación					Total
	Policía de Investigación	Seguridad Privada	Secretaría de Seguridad Ciudadana	Guardia Nacional	No Precisa	
Álvaro Obregón		1	2			3
Azcapotzalco		1				1
Benito Juárez		1				1
Cuauhtémoc		1	5			6
Gustavo A. Madero		2				2
Iztacalco			1			1
Iztapalapa	1	1		1		3
Milpa Alta					1	1
Venustiano Carranza		1	4			5
No precisa			1			1
<b>Total</b>	<b>1</b>	<b>8</b>	<b>13</b>	<b>1</b>	<b>1</b>	<b>24</b>

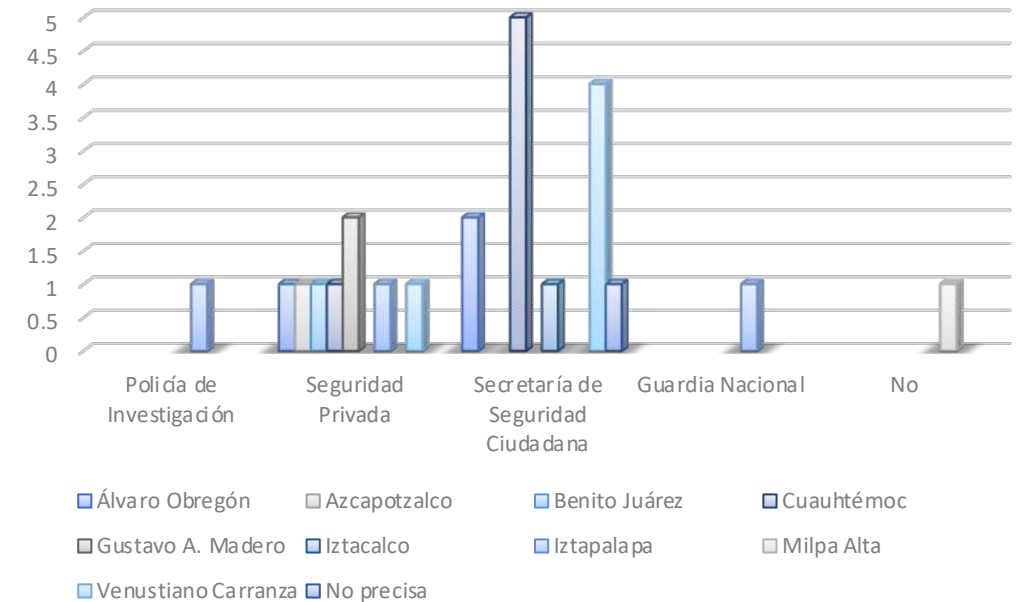

## ESTATUS JURÍDICO

Las 24 carpetas se encuentran en trámite.

# DELITOS POR EDAD Y SEXO DE LOS IMPUTADOS

Los hombres imputados representan el **100%**  
13 imputados en el rango de 30 a 59 años

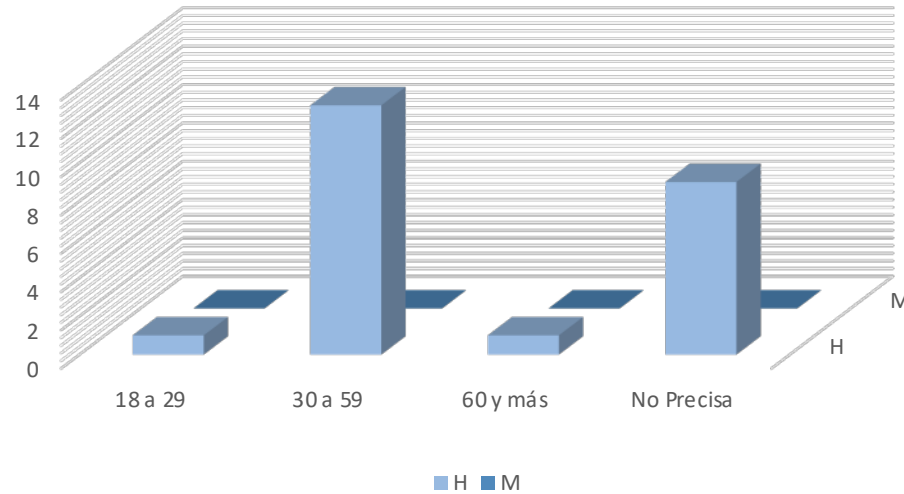

GRUPO	H	M	TOTAL
18 a 29	1	0	1
30 a 59	13	0	13
60 y más	1	0	0
No Precisa	9	0	9
TOTAL	24	0	24

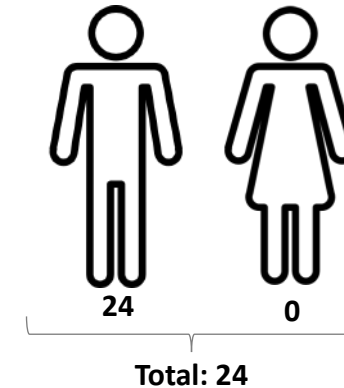

## DELITOS POR EDAD Y SEXO DE LAS VÍCTIMAS

En cuanto a las víctimas, las mujeres representan el **95.83%**. La mayor recurrencia según la edad de las víctimas que han sufrido un delito sexual, se presenta entre los 18 y 29 años con 13 casos y de 30 a 59 años con 8; en conjunto suman 21 casos, que representan el **87.5 %** del total general.

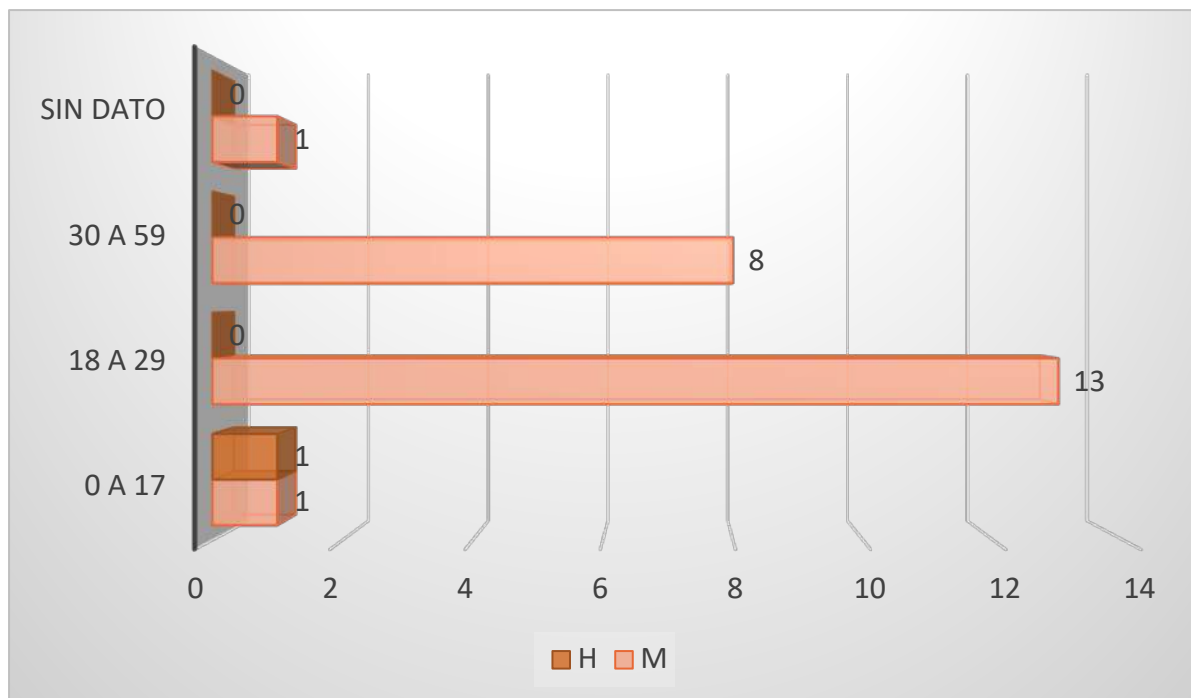

GRUPO	M	H	TOTAL
0 a 17	1	1	2
18 a 29	13	0	13
30 a 59	8	0	8
Sin Dato	1	0	0
<b>TOTAL</b>	<b>23</b>	<b>1</b>	<b>24</b>

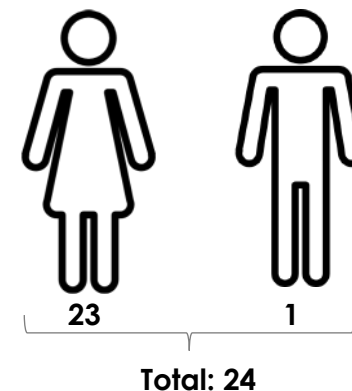

## POR PERSONA IMPUTADA EN FUNCIONES

Las personas imputadas que se encontraban en funciones representan el **87%**



Estatus de Policías	Total
En funciones	21
No estaba en funciones	3
Total	24



## HECHOS POR COLONIAS

Cabeza de Juárez	1	Moctezuma Primera Sección	1
Complejo Industrial Ecológico	1	Obrera	1
Cuauhtémoc	1	Olivar de los Padres	1
Cuauhtepec	1	Pantitlan	1
Doctores	1	Pensador Mexicano	1
Fraccionamiento Iztapalapa	1	Peñon de los Baños	1
Gómez Farias	1	Roma Norte	1
Juan González Romero	1	San Simón Tolnahuac	1
Juárez	1	Santa Cruz Acayucan	1
Las Americas	1	Tlacuitlapa	1
Lorenzo Tlacooyucan	1	Tlatelolco	1
	Sin dato	2	

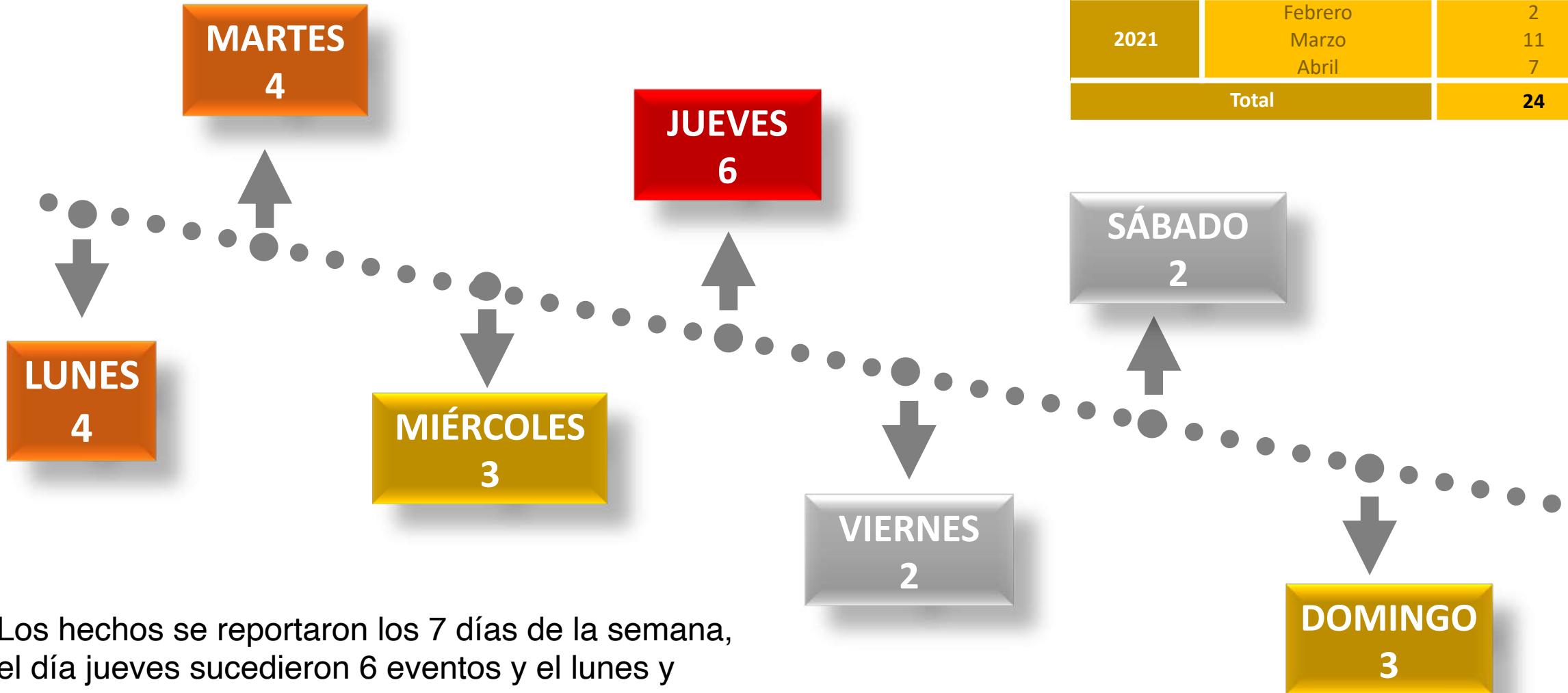

Año	Mes	Hechos
2017	Marzo	1
2020	Junio	1
	Agosto	1
	Noviembre	1
2021	Febrero	2
	Marzo	11
	Abril	7
Total		24

Los hechos se reportaron los 7 días de la semana, el día jueves sucedieron 6 eventos y el lunes y martes 5, cada uno.



La mayor incidencia se reportó a las 10:00, 12:00 y 20:00 horas, 3 hechos, respectivamente; y a las 14:00, 22:00 y 23:00 horas, con 2 hechos cada uno.