

# ALERTA POR VIOLENCIA CONTRA LAS MUJERES

---

**INFORME DE AVANCES, MARZO 2021**



GOBIERNO DE LA  
CIUDAD DE MÉXICO



# INCIDENCIA DELICTIVA Y PROCURACIÓN DE JUSTICIA

---

**Información al 28 de febrero de 2021**



GOBIERNO DE LA  
CIUDAD DE MÉXICO



# Incidencia febrero 2020 vs febrero 2021

DELITO	feb-20 Promedio diario (Total)	feb-21 Promedio diario (Total)	% feb 2020 vs feb 2021
<b>Feminicidio</b>	<b>0.28</b> <sup>(8)</sup>	<b>0.18</b> <sup>(5)</sup>	<b>-35.3%</b>
<b>Homicidio doloso</b>	<b>0.21</b> <sup>(6)</sup>	<b>0.29</b> <sup>(8)</sup>	<b>38.1%</b>
<b>Violación</b>	<b>5.03</b> <sup>(146)</sup>	<b>4.93</b> <sup>(138)</sup>	<b>-2.1%</b>
<b>Abuso sexual</b>	<b>13.17</b> <sup>(382)</sup>	<b>9.39</b> <sup>(263)</sup>	<b>-28.7%</b>
<b>Acoso sexual</b>	<b>5.34</b> <sup>(155)</sup>	<b>2.93</b> <sup>(82)</sup>	<b>-45.2%</b>
<b>Contra la intimidad sexual</b>	<b>1.45</b> <sup>(42)</sup>	<b>3.46</b> <sup>(97)</sup>	<b>139.2%</b>
<b>Violencia familiar</b>	<b>67.90</b> <sup>(1,969)</sup>	<b>70.50</b> <sup>(1,974)</sup>	<b>3.8%</b>
<b>Lesiones dolosas</b>	<b>4.69</b> <sup>(136)</sup>	<b>3.00</b> <sup>(84)</sup>	<b>-36.0%</b>
<b>Secuestro</b>	<b>0.00</b> <sup>(0)</sup>	<b>0.00</b> <sup>(0)</sup>	<b>0.0%</b>
<b>Trata de personas</b>	<b>0.10</b> <sup>(3)</sup>	<b>0.11</b> <sup>(3)</sup>	<b>3.6%</b>

# Eficiencia en la procuración de justicia - 2019 y 2020

Delito	Carpetas de investigación			Vinculaciones a proceso Flagrancias vinculadas a proceso + Órdenes de aprehensión			Eficiencia de vinculación Vinculaciones / Carpetas		
	2019	2020	% 2019 vs 2020	2019	2020	% 2019 vs 2020	2019	2020	Cambio 2019 vs 2020
<b>Feminicidio</b>	72	74 *	<b>2.78%</b>	34	59	<b>73.5%</b>	47.22%	79.73%	<b>32.51%</b>
<b>Homicidio doloso</b>	116	89 *	<b>-23.3%</b>	12	16	<b>33.3%</b>	10.34%	17.98%	<b>7.63%</b>
<b>Violación</b>	1,316	1,350	<b>2.6%</b>	152	213	<b>40.1%</b>	11.55%	15.78%	<b>4.23%</b>
<b>Abuso sexual</b>	3,631	2,805	<b>-22.7%</b>	488	403	<b>-17.4%</b>	13.44%	14.37%	<b>0.93%</b>
<b>Acoso sexual</b>	884	1,002	<b>13.3%</b>	21	53	<b>152.4%</b>	2.38%	5.29%	<b>2.91%</b>
<b>Contra la intimidad sexual</b>	NA	639	NA	NA	8	NA	NA	1.25%	NA
<b>Violencia familiar</b>	20,262	21,348	<b>5.4%</b>	751	865	<b>15.2%</b>	3.71%	4.05%	<b>0.35%</b>
<b>Lesiones dolosas</b>	1,498	1,114	<b>-25.6%</b>	196	150	<b>-23.5%</b>	13.08%	13.46%	<b>0.38%</b>
<b>Secuestro</b>	22	7	<b>-68.2%</b>	63	75	<b>19.0%</b>	286.36%	1071.43%	<b>785.06%</b>
<b>Trata de personas</b>	115	71	<b>-38.3%</b>	27	15	<b>-44.4%</b>	23.48%	21.13%	<b>-2.35%</b>

\* Al cierre de 2020 se contaba con 66 casos de feminicidios. En lo que va de este 2021 se han validado 8 casos de feminicidio ocurridos en 2020. De ellos, 5 fueron casos que estaban tipificados como homicidio doloso.

# Feminicidios 2020 - Validación de 8 casos

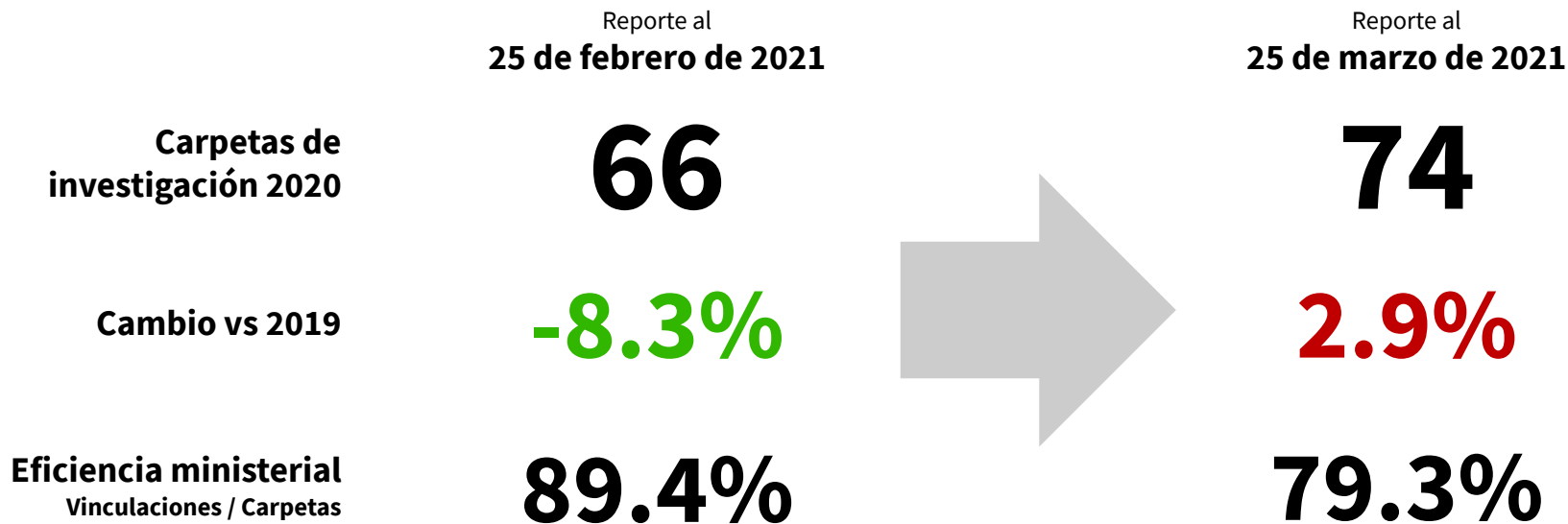

El avance en la investigación de casos de 2020 durante el mes de marzo de 2021 permitió **validar 8 casos** de dicho año como feminicidio, entre ellos homicidios dolosos, aparente suicidios y otras causas de muerte.

# Eficiencia en la procuración de justicia: febrero 2020 vs febrero 2021

Delito	Carpetas de investigación		Vinculaciones a proceso Flagrancias vinculadas a proceso + Órdenes de aprehensión		Eficiencia de vinculación Vinculaciones / Carpetas		
	2020 - feb	2021 - Feb	2020 - feb	2021 - Feb	2020 - feb	2021 - Feb	% feb 2020 vs feb 2021
Feminicidio	8	5	7	4	87.50%	80.00%	-7.50%
Homicidio doloso	6	8	0	1	0.00%	12.50%	12.50%
Violación	146	138	15	22	10.27%	15.94%	5.67%
Abuso sexual	382	263	79	47	20.68%	17.87%	-2.81%
Acoso sexual	155	82	6	8	3.87%	9.76%	5.89%
Contra la intimidad sexual	42	97	3	1	7.14%	1.03%	-6.11%
Violencia familiar	1,969	1,974	72	83	3.66%	4.20%	0.55%
Lesiones dolosas	136	84	18	12	13.24%	14.29%	1.05%
Secuestro	0	0	12	1	NA	NA	NA
Trata de personas	3	3	1	1	33.33%	33.33%	0.00%

Información de la FGJCDMX de febrero de 2020 y febrero de 2021 – Casos donde la víctima es mujer

## Incidencia delictiva - Febrero 2020 vs Febrero 2021



## Eficiencia en la procuración de justicia - Febrero 2020 vs 2021

**Todos los delitos de violencia contra las mujeres**  **Niveles estables en la eficiencia en la procuración de justicia**

Aumento ligeros en la eficiencia en la procuración de justicia

**Violación** **5.6%**  **5.8%** **Acoso sexual**

# RESULTADOS GENERALES

---

Marzo de 2021



GOBIERNO DE LA  
CIUDAD DE MÉXICO





# BANCO DE ADN DE LA CDMX



Banco de ADN  
de uso forense

INICIO DE OPERACIONES

**31 MARZO DE 2021**



# REGISTRO PÚBLICO DE AGRESORES

## EN CURSO

**GOBIERNO DE LA CIUDAD DE MÉXICO** | REGISTRO PÚBLICO DE PERSONAS AGRESORES SEXUALES

Inicio Registro Marco Jurídico Historia del registro Preguntas Frecuentes Atención a víctimas

## ¡Bienvenida(o) al Registro de Personas Agresores Sexuales!

En este sistema de información de carácter público que contiene los registros de personas sentenciadas con ejecutoria por un juez penal, en virtud de la comisión de un delito de naturaleza sexual en la Ciudad de México.

**50**  
Personas registradas como agresores

[Consultar registro](#)

### ¿Qué casos ingresan al registro?

De conformidad con lo dispuesto por el Artículo 14 ter y 79 de la Ley de acceso de las mujeres a una vida libre de violencia de la Ciudad de México. Se establece de un mecanismo efectivo de prevención y protección para los efectos de atender al factor de riesgo de reincidencia y repetición de conductas de violencia sexual, a favor de víctimas o potenciales víctimas de esta violencia.

- **Femicidio**
- **Violación**
- **Violación, abuso sexual y acoso sexual cometido a menores de 12 años de edad.**
- **Turismo Sexual**
- **Trata de Personas**

**Jueces ordenan el registro de agresores con sentencia por Femicidio, Violación, Abuso Sexual en personas menores de doce años, Turismo Sexual, y Trata de Personas.**

Poder Judicial ha ordenado el registro de 8 agresores con sentencia.

La Fiscalía ha solicitado al PJCDMX que ordene el registro de 31 sentencias aplicables que están pendientes.

# LA POLICÍA DE LA CIUDAD SE ESTÁ FORMANDO EN PERSPECTIVA DE GÉNERO Y DERECHOS HUMANOS

El avance general es del **94%** de las tres corporaciones

Un total de **76,299** policías que han concluido la capacitación.

El **100%** de la **Policía Preventiva** y la **Policía Auxiliar** han concluido el **curso de inducción**

*“Vida libre de violencias para las mujeres y las niñas”.*



# LA POLICÍA DE LA CIUDAD SE ESTÁ FORMANDO EN PERSPECTIVA DE GÉNERO Y DERECHOS HUMANOS

Para dar continuidad al siguiente nivel de formación, el lunes 22 de marzo inició el primer

## Diplomado de Actuación Policial y Atención a Víctimas con Perspectiva de Género

desarrollado e impartido por la **Secretaría de las Mujeres** y la **Secretaría de Seguridad Ciudadana**.

La primera generación la componen **80 policías** a partir de un proceso de selección por **conocimientos y aptitudes**.

La duración del Diplomado es de

**180 horas** durante **6 semanas**.



# LAS MUJERES POLICÍAS DE LA CIUDAD RECIBEN MEJOR ATENCIÓN CON LA UNIDAD ESPECIALIZADA DE GÉNERO

Al 19 de marzo se atendieron **381 mujeres policías** por violencia, iniciando la investigación y la apertura de Carpeta.

Desde que inicio la Unidad (11 de diciembre de 2019) al 19 de marzo de 2021, se han concluido el **54% de las investigaciones**, con los siguientes resultados:

**17%**

fueron presentadas a la Comisión de Honor y Justicia por considerarse **conductas graves**.

**13%**

se determinó un **correctivo**.

**3%**

de los casos **se determinó la baja** de la persona señalada como **agresor**.

**2%**

se han presentado ante el **Órgano Interno de Control**.

**65%**

de las investigaciones se cierran con **medidas cautelares (49)**, con el inicio de la **denuncia penal, o por otras diligencias**.

En colaboración con el **Instituto de Formación Profesional y de Estudios Superiores de la FGJ-CdMX**, se imparte la capacitación *“Herramientas para la aplicación de la PEG en los procesos de investigación de la Unidad Especializada de Género”* a las abogadas y psicólogas **responsables de la atención**.

# Estrategia de detección y reducción de violencia feminicida

A la fecha, se han logrado

**reducir 44.6%**

**de casos de riesgo feminicida detectados**

a partir de la implementación de la estrategia en enero de 2020.

Casos detectados

**807**

Casos con reducción  
de riesgo

**360**

% casos con  
reducción de riesgo

**44.6**

Principales **cambios** en la **situación** de los casos donde **se redujo el riesgo feminicida** a partir de la atención en la **LUNA**.

Situación	No. de casos iniciales	No. de casos actuales	% de cambio
<b>Vive con el agresor</b>	<b>223</b>	<b>57</b>	<b>-75</b>
Recibe <b>amenazas verbales, impresas o virtuales</b>	<b>252</b>	<b>85</b>	<b>-66</b>
Cuenta con <b>red de apoyo</b>	<b>214</b>	<b>276</b>	<b>29</b>
Ingreso <b>igual o mayor</b> al salario mínimo	<b>115</b>	<b>147</b>	<b>28</b>

# Estrategia de detección y reducción de violencia feminicida

Las **LUNAS** son las **Unidades de Atención a la Violencia** que hay en las 16 alcaldías de la Ciudad.

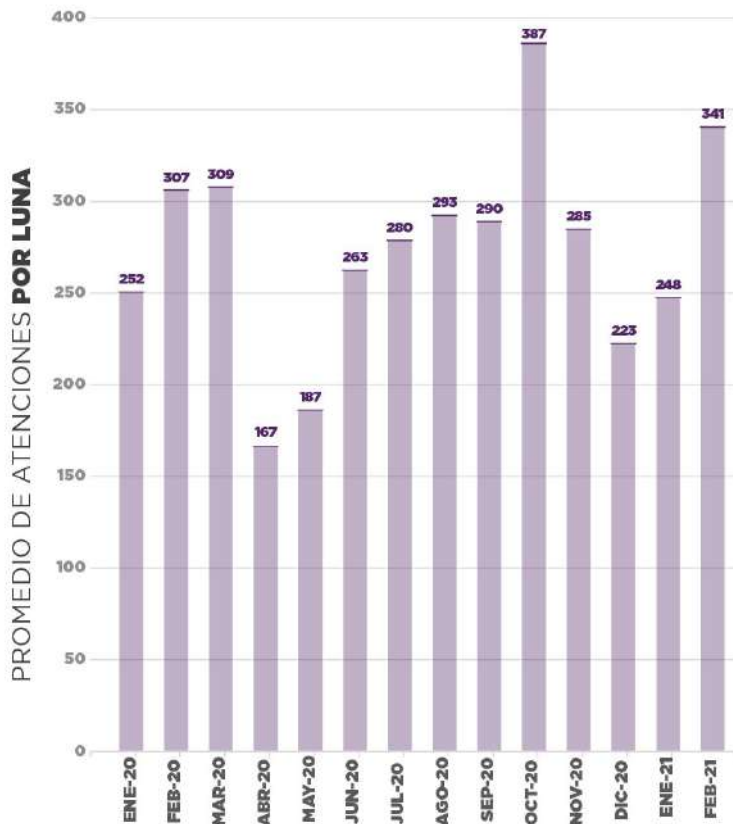

El promedio de atenciones **por Luna** se incrementó

# 11.2%

de febrero 2020 a febrero 2021.

Servicios que forman parte de la **estrategia de reducción de riesgo feminicida:**



**Detección** de riesgo feminicida



**Terapia** psicoemocional



**Plan** de seguridad



**Apoyo** económico mensual



**Seguimiento** semanal telefónico o con visita a domicilio



**Asesoría** jurídica



**Medidas** de protección (el agresor sale del domicilio o se brinda refugio a la víctima)

# ABOGADAS DE LAS MUJERES

Con la intervención de las **Abogadas de las Mujeres**, se han abierto **23,007** carpetas de investigación.

Presencia actual: **150** Abogadas

**47** Fiscalías

**1** Célula de medidas de protección

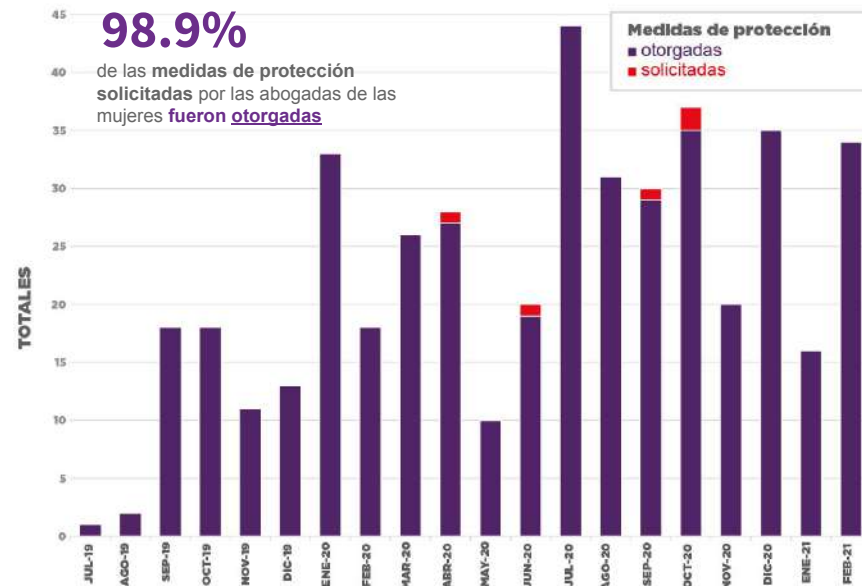



# MUJERES SOS: DETECCIÓN TEMPRANA DE VIOLENCIA



## RED DE MUJERES EN ALERTA POR TI

### Presencia territorial

Alcaldía	Promotoras
Alvaro Obregon	16
Azcapotzalco	10
Benito Juarez	8
Coyoacan	12
Cuajimalpa de Morelos	4
Cuauhtemoc	32
Gustavo A Madero	32
Iztacalco	12
Iztapalapa	62
La Magdalena Contreras	8
Miguel Hidalgo	8
Milpa Alta	4
Tlahuac	8
Tlalpan	22
Venustiano Carranza	20
Xochimilco	22
<b>TOTAL</b>	<b>280</b>

### Elementos de la capacitación

Fundamentos para entender la **violencia** contra las **mujeres** por **razones de género**

**Derechos humanos** de las **mujeres** y red de **servicios públicos**

Ruta de **atención** a la **violencia**

# FORTALECER EL PROGRAMA VIAJA SEGURA



**12,599** kits de seguridad con cámaras y GPS instalados en **Mi Ruta**

81% de avance



**12,113** taxis usuarios de **Mi Taxi** con **botón de pánico** en app CDMX

conectados al C5



**453** estaciones de Metro y Metrobús con **señalética**

de espacios exclusivos y campaña de información

En febrero del año pasado se registraron 78 CI de abuso sexual en el transporte público, en febrero de este año las CI por este delito en el transporte público fueron 33, **lo que significa una reducción del 57.7%**.

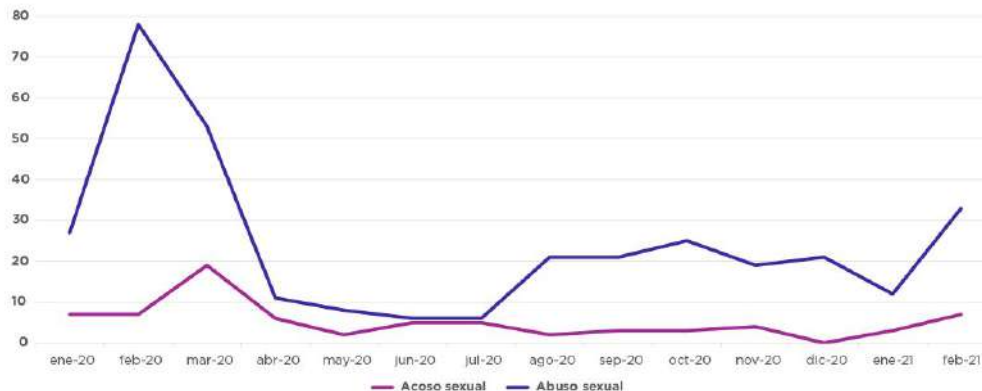

# CON LOS SENDEROS SEGUROS, LAS MUJERES PUEDEN MOVERSE CON MÁS SEGURIDAD

## Resultados

2019

**127** senderos de  
**139.9** km  
concluidos

2020

**64** senderos de  
**120.5** km  
concluidos

## TOTAL

**191** senderos de **260** km

## En proceso

**60** senderos de  
**62.5** km

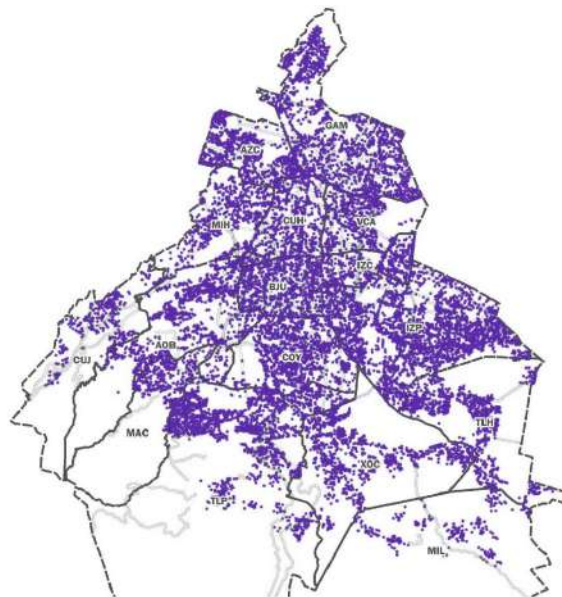

**14,000** tótems de  
seguridad

conectados al C5



**Botón de pánico**  
en app CDMX

conectado al C5

## Espacios de intervención prioritaria:



Estaciones de  
transporte público



Lugares estratégicos  
para la movilidad de  
ciudadanos



Incidencia  
de delitos de  
género

# CAMPAÑAS DE COMUNICACIÓN



EN TU CIUDAD  
HAY ESPACIOS QUE OFRECEN  
**ATENCIÓN PSICOLÓGICA Y  
ACOMPAÑAMIENTO LEGAL**  
A LAS MUJERES QUE VIVEN  
VIOLENCIA, LLAMADOS **LUNAS**

**UBÍCALAS**  
En Línea Mujeres 55 5658 1111 o  
en el Módulo **MUJERES SOS** dentro de App CDMX   
Disponible para iOS y Android



GOBIERNO DE LA  
CIUDAD DE MÉXICO



[mujeresseguras.cdmx.gob.mx](http://mujeresseguras.cdmx.gob.mx)

GOBIERNO DE LA CIUDAD  
DE MÉXICO, EN ALERTA POR TI

Primer mes de la campaña:

# 1,900

**espacios publicitarios**  
del Metro de la Ciudad.

# 22,456,738

**personas impactadas**  
en la campaña digital.



## En la Ciudad de México las mujeres **NO ESTÁN SOLAS.**

Nuestra ciudad cuenta con un sistema que les da atención y protección para lograr su plena **autonomía** y **vida libre de violencia**. **La Alerta por Violencia contra las Mujeres es un mecanismo de emergencia que ha potenciado la consolidación de ese sistema.**

### Estamos en Alerta por ti.

**27** LUNAS

**152** Abogadas de las Mujeres

**3** Espacios de refugio

**1** Línea Mujeres

**21** Hospitales con servicio de atención a violencia

**5** Fiscalías especializadas

**3** Centros de Justicia para las Mujeres

**5** Centros de Atención a Víctimas

**5** Hospitales para interrupción legal del embarazo

**GRACIAS**